

vel

7

1

500

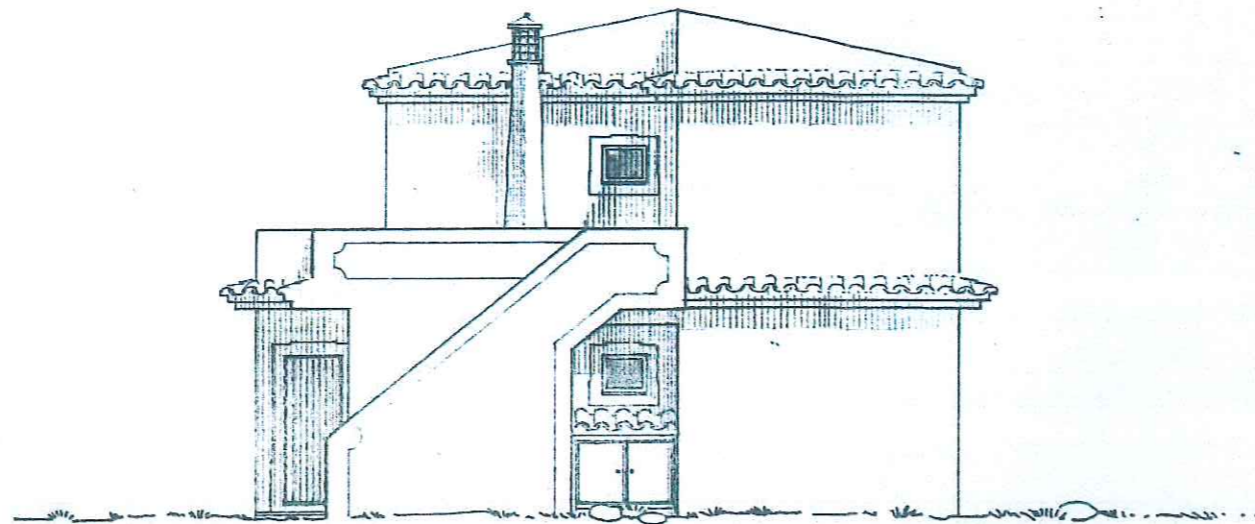

Lateral esquerdo

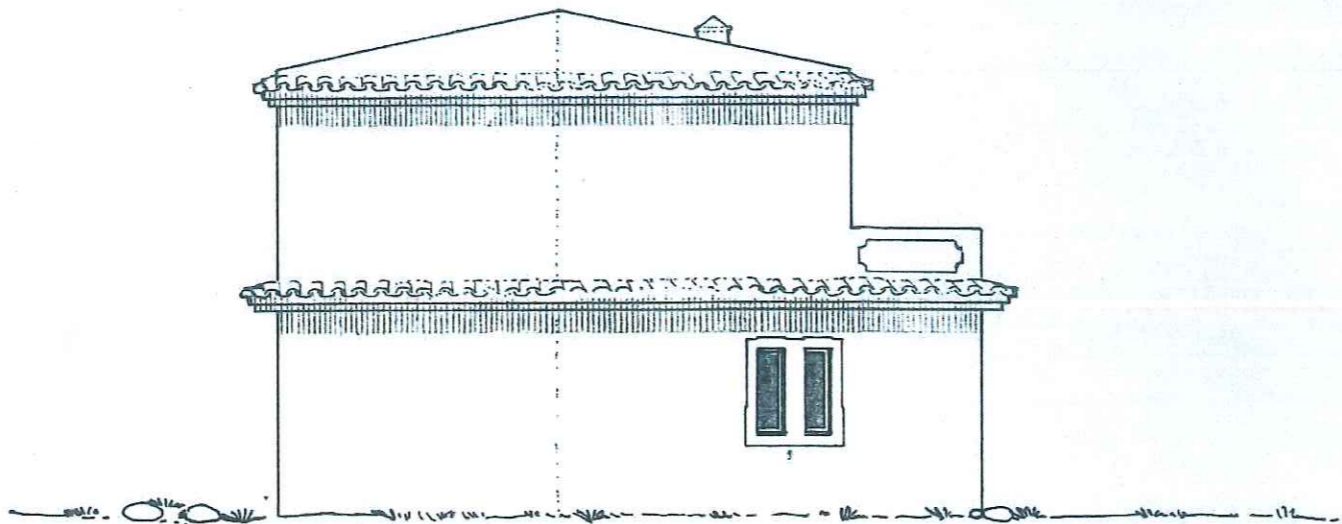

Lateral direito

notas e observações :

9  
FF  
2  
FF

requerente :

**José Henrique da Conceição Pereira**

local :

**Fonte Santa  
QUARTEIRA**

contém :

**Alçados**

escala :

**1/100**

data :

**out. 89**

o técnico :

*Eduarte Rodri*

desenho :

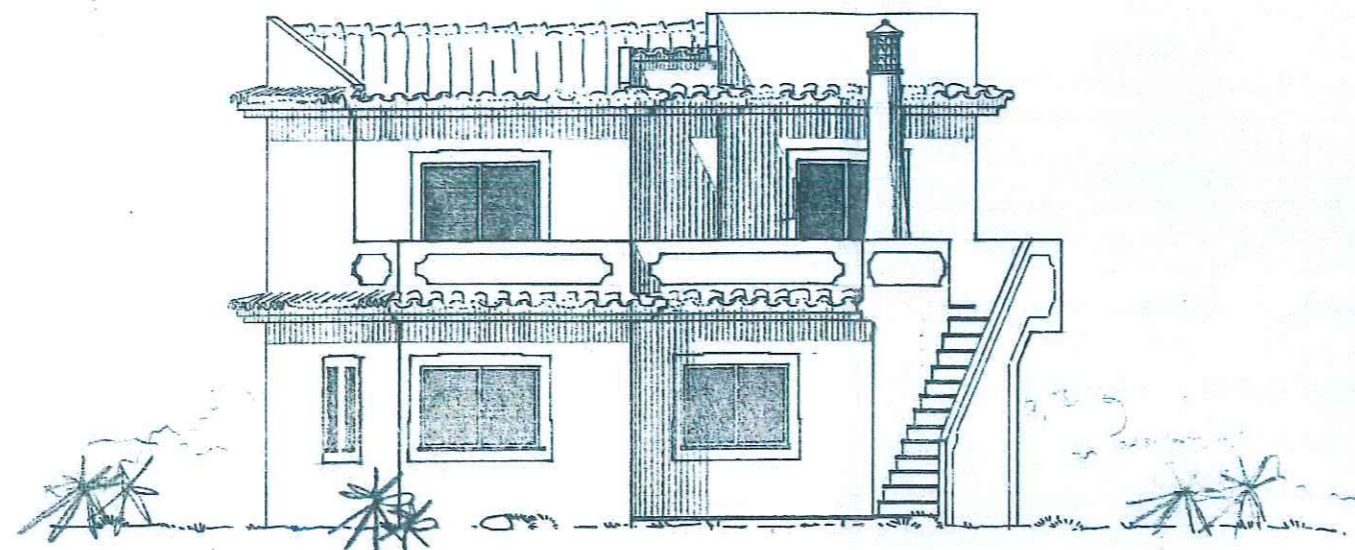

Alçado principal

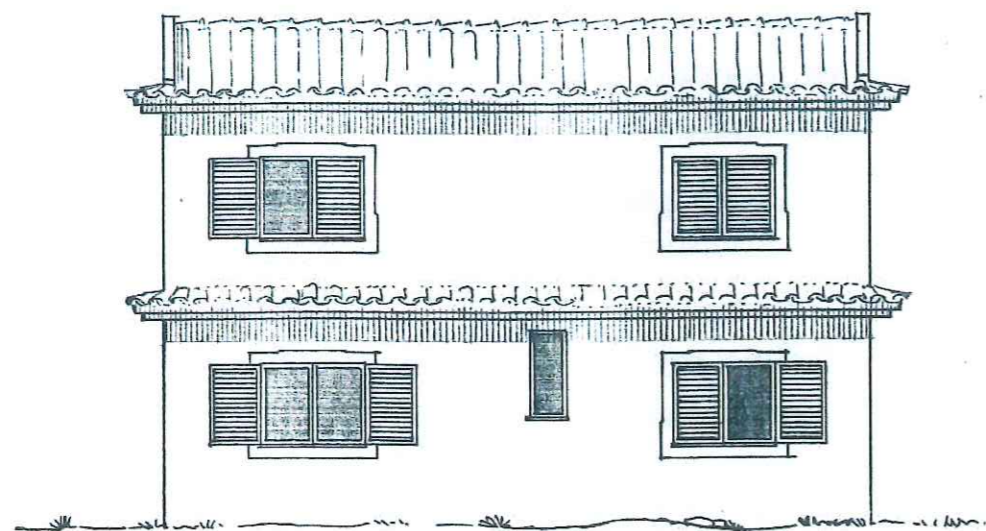

Alçado tardoz

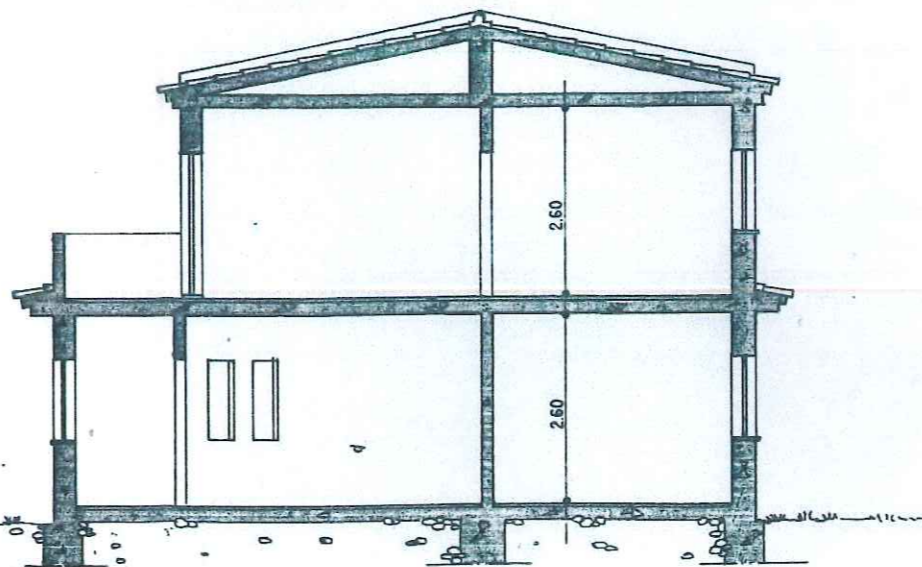

Corte A-B

notas e observações :

10  
PP  
3  
TUC

requerente :

**José Henrique da Conceição Pereira**

local :

**Fonte Santa  
QUARTEIRA**

contém :

**Alçados e corte A-B**

escala :

**1/100**

data :

**out. 89**

o técnico :

*Edson Roberto*

desenho :

15  
FF *4*

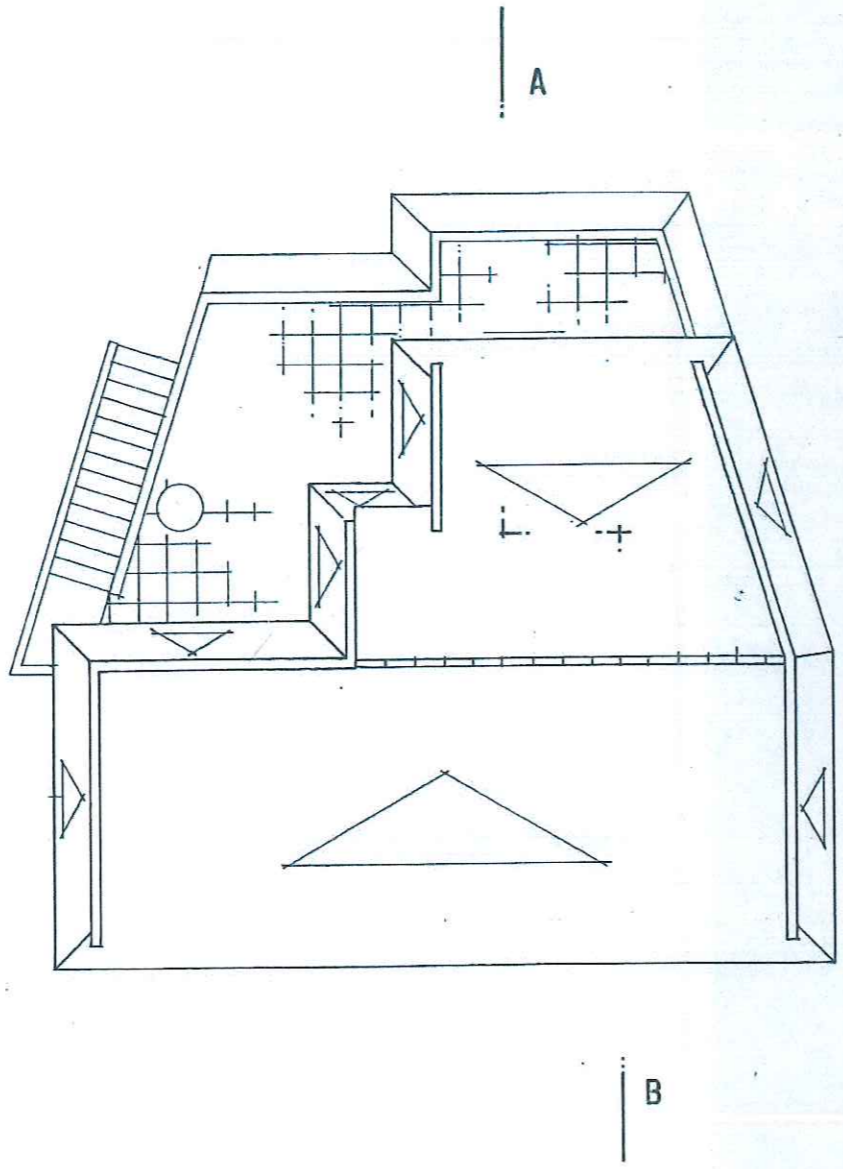

requerente :	
José Henrique da Conceição Pereira	
local :	
Fonte Santa Quarteira	
contém :	
Cobertura	
escala :	data :
1/100	out. 89
o técnico :	
<i>João Rebelo</i>	
desenho :	

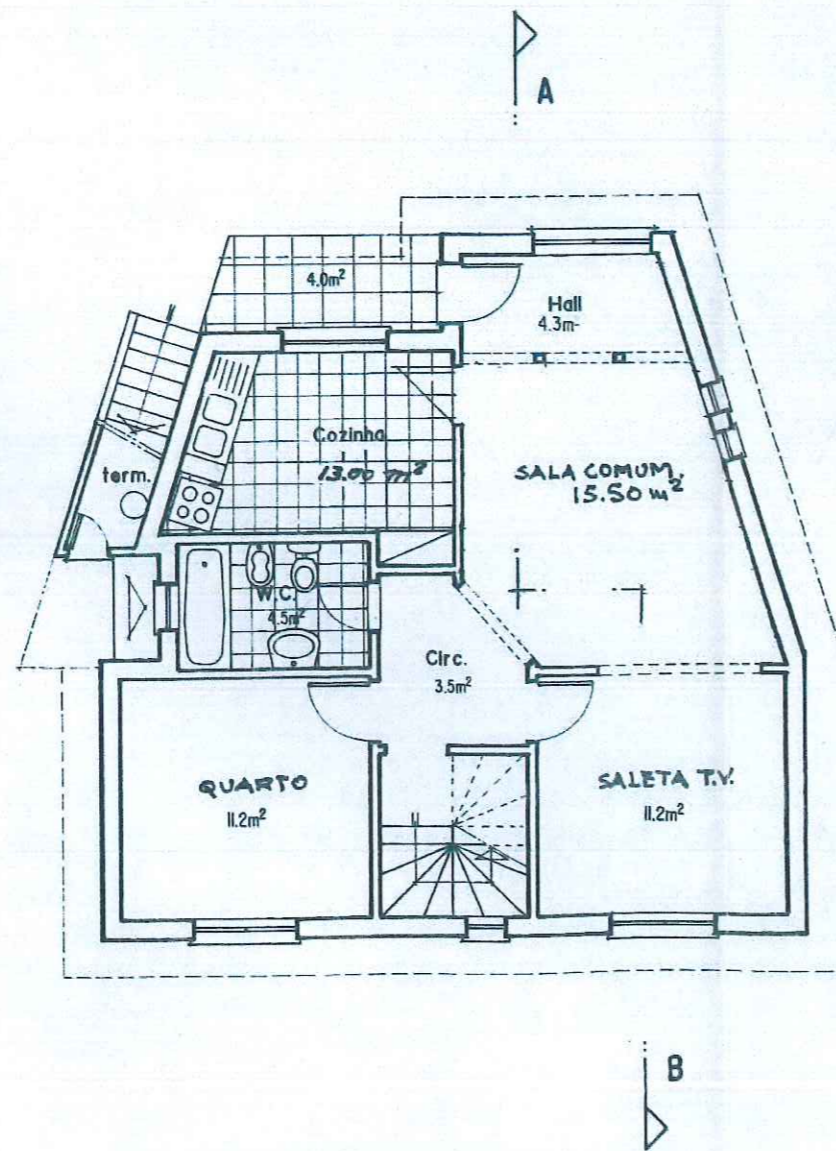

notas e observações :

22

FR

5

requerente :

**José Henrique da Conceição Pereira**

local :

**Fonte Santa  
QUARTEIRA**

contém :

**Planta do R/C  
Apresentação**

escala :

**1/100**

data :

**out. 89**

o técnico :

*Luís Roberto*

desenho :

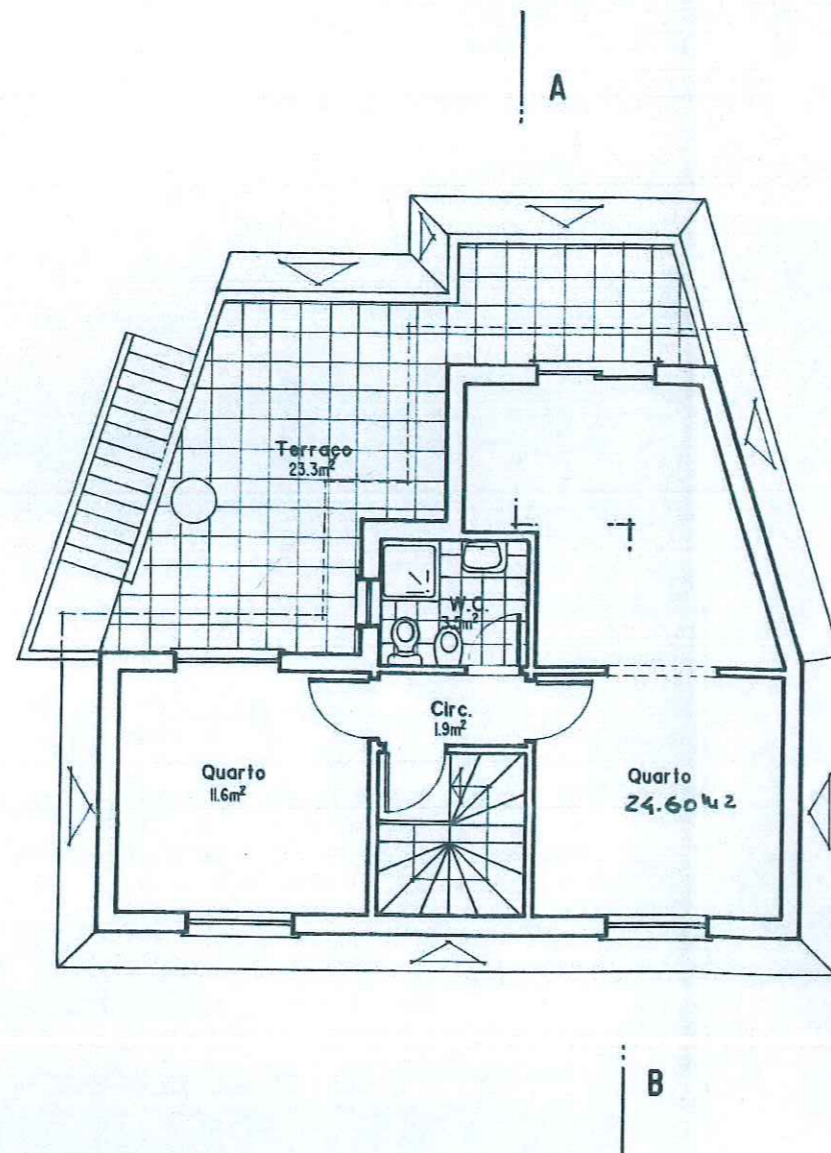

notas e observações :

6  
23  
FF

requerente :

**José Henrique da Conceição Pereira**

local :

**Fonte Santa  
QUARTEIRA**

contém :

**Planta do 1º andar  
Apresentação**

escala :

**1/100**

data :

**out. 89**

o técnico :

*Aluísio Rodas*

desenho :

7  
RUC

24

FF

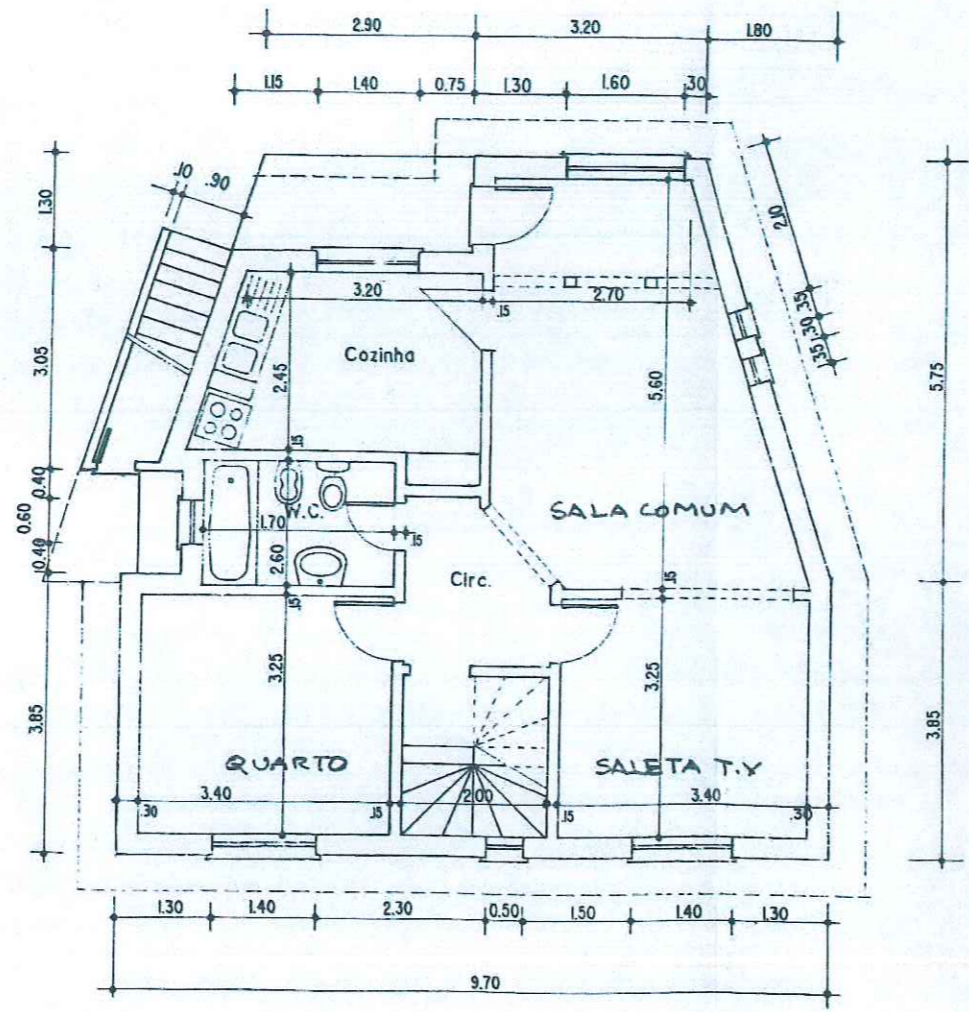

requerente :  
**José Henrique da Conceição Pereira**

local:  
**Fonte Santa  
QUARTEIRA**

cont.:  
**Planta do R/C  
Cotas**

escala : **1/100**      data : **out. 89**

o técnico :  
*Edualdo Redek*

desenho :

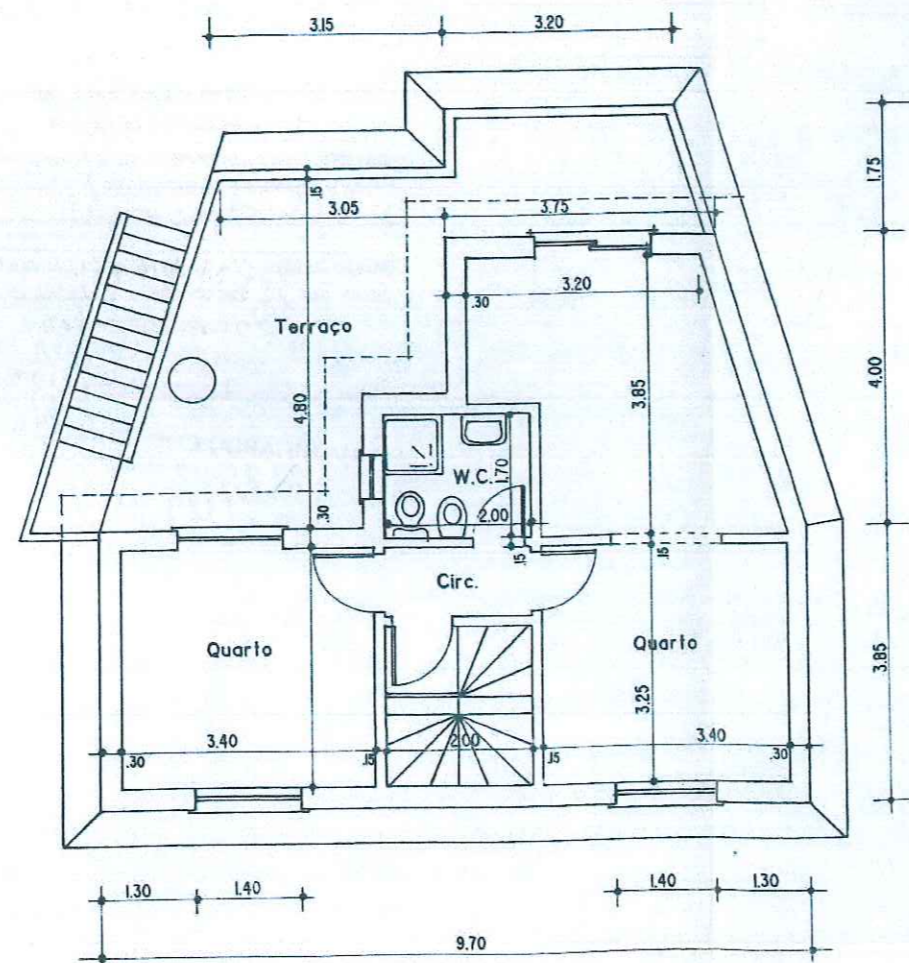

notas e observações :

25

FR

8  
AUC

requerente :

**José Henrique da Conceição Pereira**

local :

**Fonte Santa  
QUARTEIRA**

contém :

**Planta do 1º andar  
Cotas**

escala : 1/100

data : out. 89

o técnico :

*Edson Rebelo*

desenho :

**CÂMARA MUNICIPAL DE LOULÉ**  
**AUTENTICAÇÃO**

CERTIFICO que a presente fotocópia composta de 8  
folhas é autêntica e foi extraída de parte do  
Proc. de observação nº 30

Divisão Jurídica e de Contencioso da Câmara Municipal de  
Loulé, aos 15 dias do mês novembro de 20 16

P O CHEFE DE DIVISÃO,

*Maria Ricardo Correia*  
MARIA RICARDO CORREIA PINTO GUERREIRO  
Coordenadora Jurídica