

Áreas Comuns 197,42m²



Áreas Comum de uso privativo ... 179,95m²

ESTÁ CONFORME O APROVADO
 Lagos, 14 de AGOSTO de 2019
[Signature]



PROPRIEDADE HORIZONTAL Lote 133, Alv. Lot. 05/1995 - LAGOS		
PLANTA DA CAVE	1/100	25
	Janeiro / 2018	

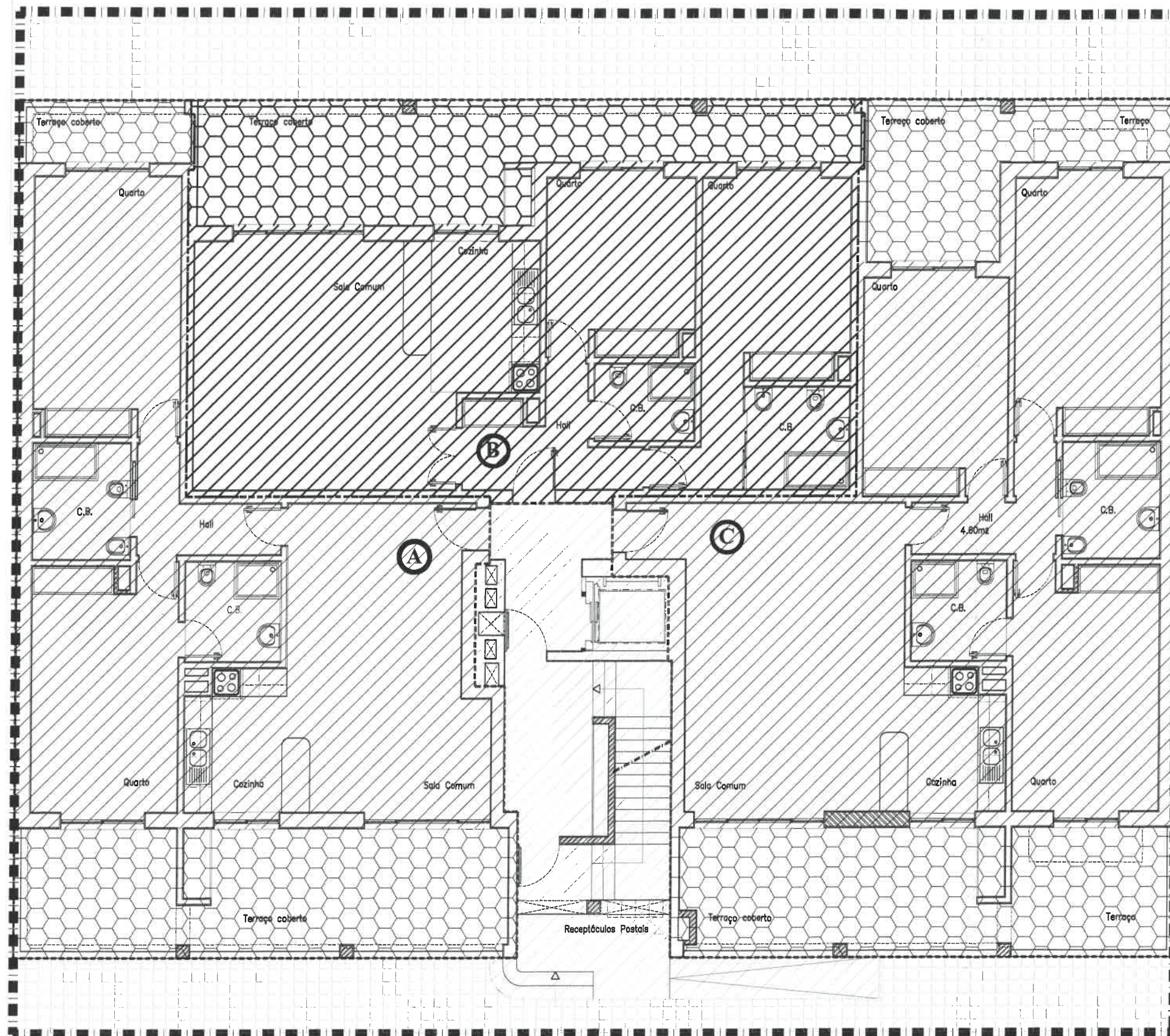

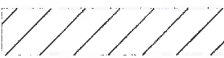
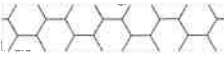
ESTÁ CONFORME 0 APROVADO
 Lagos, 14 de AGOSTO de 2019

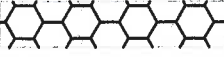

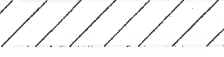
- FRACÇÃO A - R/Chão A
-  Área Privativa 99,40m²
-  Área Comum de uso privativo ... 35,50m²

- FRACÇÃO B - R/Chão B
-  Área Privativa 94,70m²
-  Área Comum de uso privativo ... 29,30m²

- FRACÇÃO C - R/Chão C
-  Área Privativa 123,10m²
-  Área Comum de uso privativo ... 46,10m²

-  Áreas Comuns 41,80m²
-  Logradouro 94,50 m²

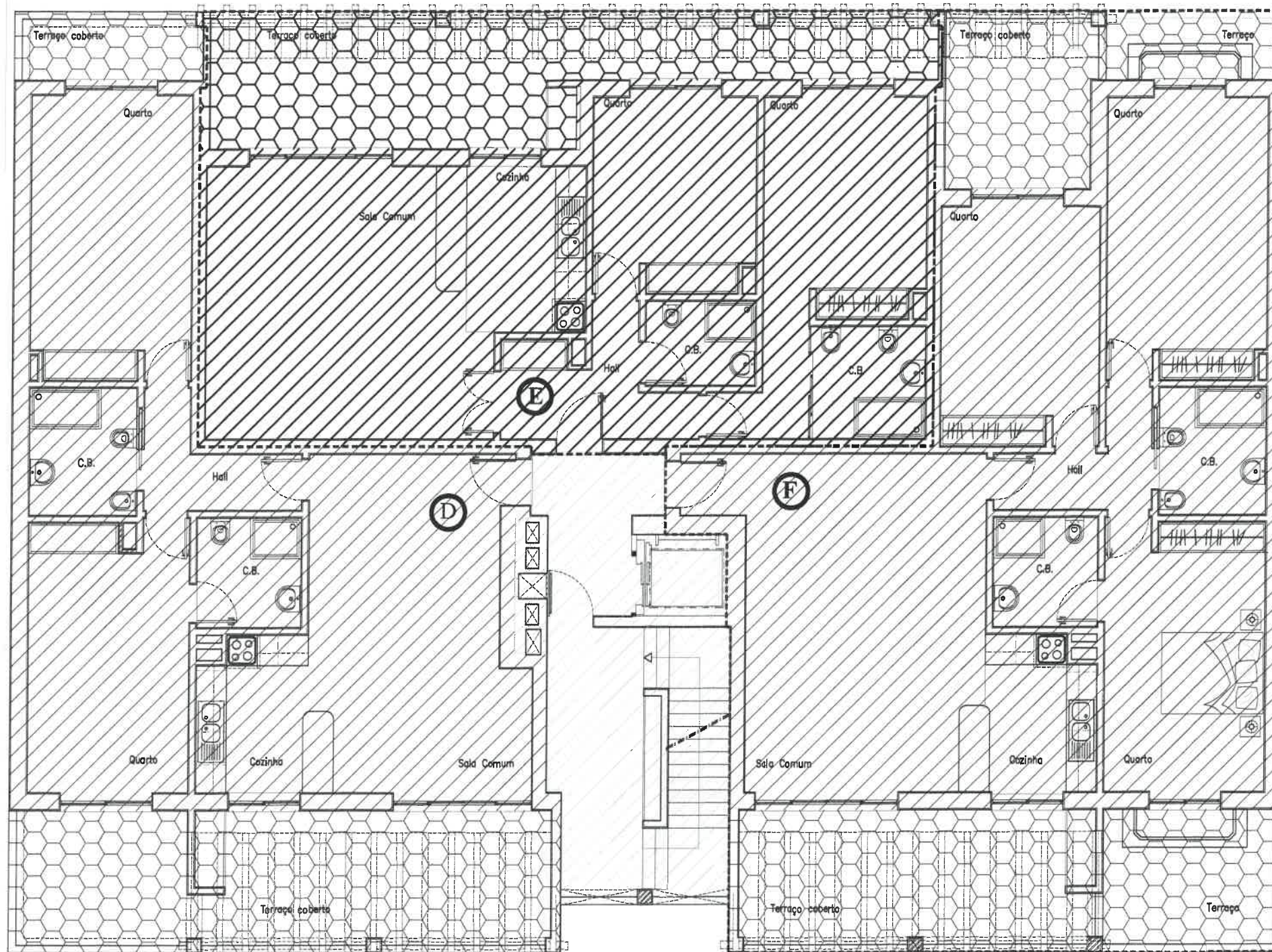

PROPRIEDADE HORIZONTAL Lote 133, Alv. Lot. 05/1995 - LAGOS		
PLANTA DO R/CHÃO	1/100	26
	Janeiro / 2018	

ESTÁ CONFORME D. APROVADO
 Lagos, 14 de AGOSTO de 2019

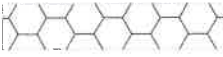

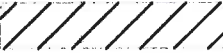
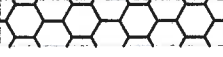
- FRACÇÃO D - 1º A
 -  Área Privativa 99,40m²
 -  Área das Varandas 35,50m²

- FRACÇÃO E - 1º B
 -  Área Privativa 94,70m²
 -  Área das Varandas ... 29,30m²



- FRACÇÃO F - 1º C
 -  Área Privativa 123,10m²
 -  Área das Varandas 46,10m²

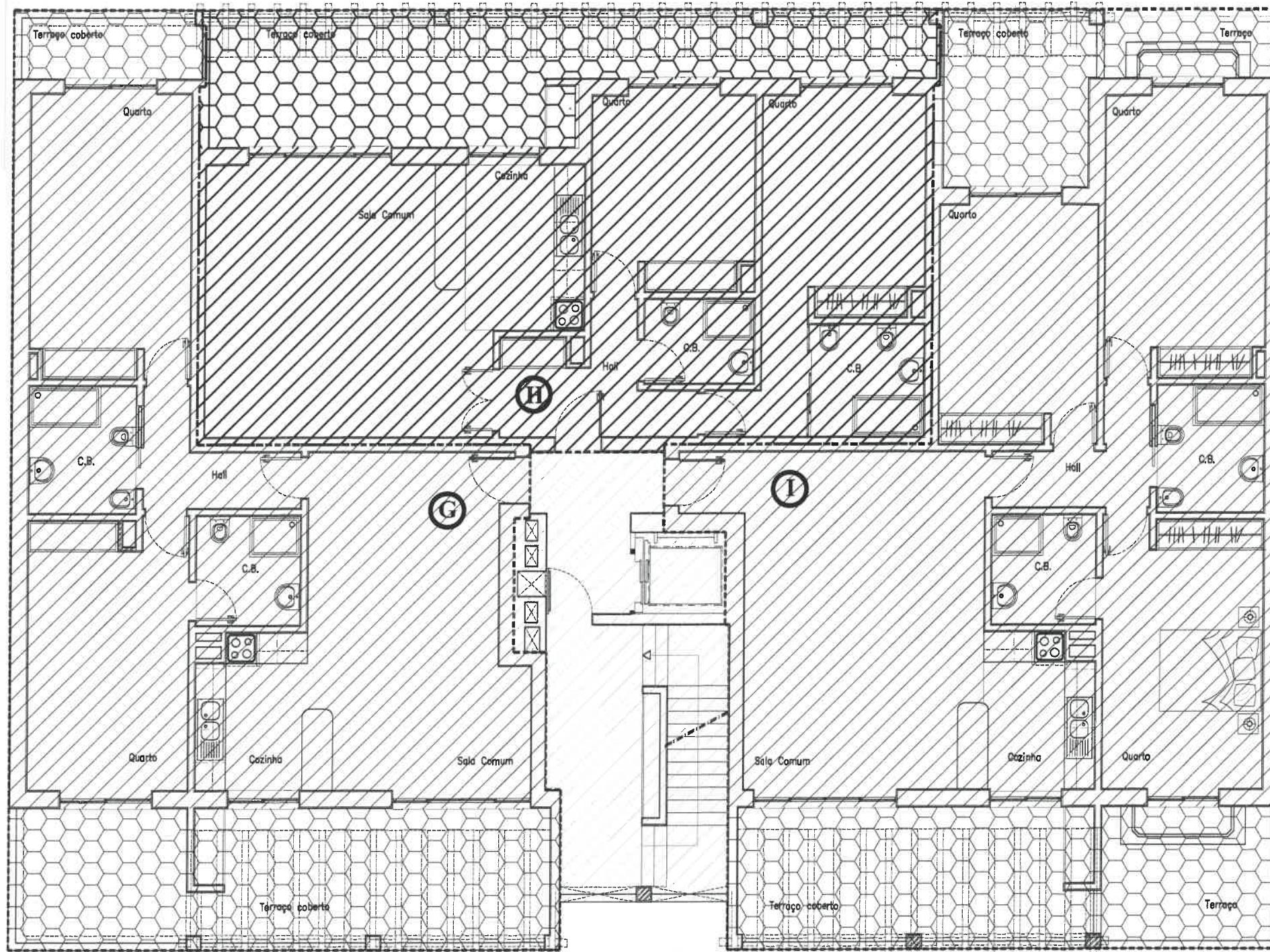

-  Áreas Comuns 31,30m²

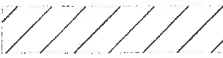
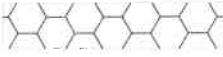
PROPRIEDADE HORIZONTAL Lote 133, Alv. Lot. 05/1995 - LAGOS		
PLANTA DO 1º ANDAR	Janeiro / 2018	1/100
		27

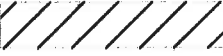

- FRACÇÃO G - 2º A
 -  Área Privativa 99,40m²
 -  Área das Varandas ... 35,50m²

- FRACÇÃO H - 2º B
 -  Área Privativa 94,70m²
 -  Área das Varandas ... 29,30m²

- FRACÇÃO I - 2º C
 -  Área Privativa 123,10m²
 -  Área das Varandas... .. 46,10m²

-  Áreas Comuns 31,30m²

PROPRIEDADE HORIZONTAL Lote 133, Alv. Lot. 05/1995 - LAGOS		
PLANTA DO 2º ANDAR	Janeiro / 2018	1/100
		28

ESTÁ CONFORME O APROVADO
 Lagos, 14 de ABRIL de 2019

[Handwritten signature]

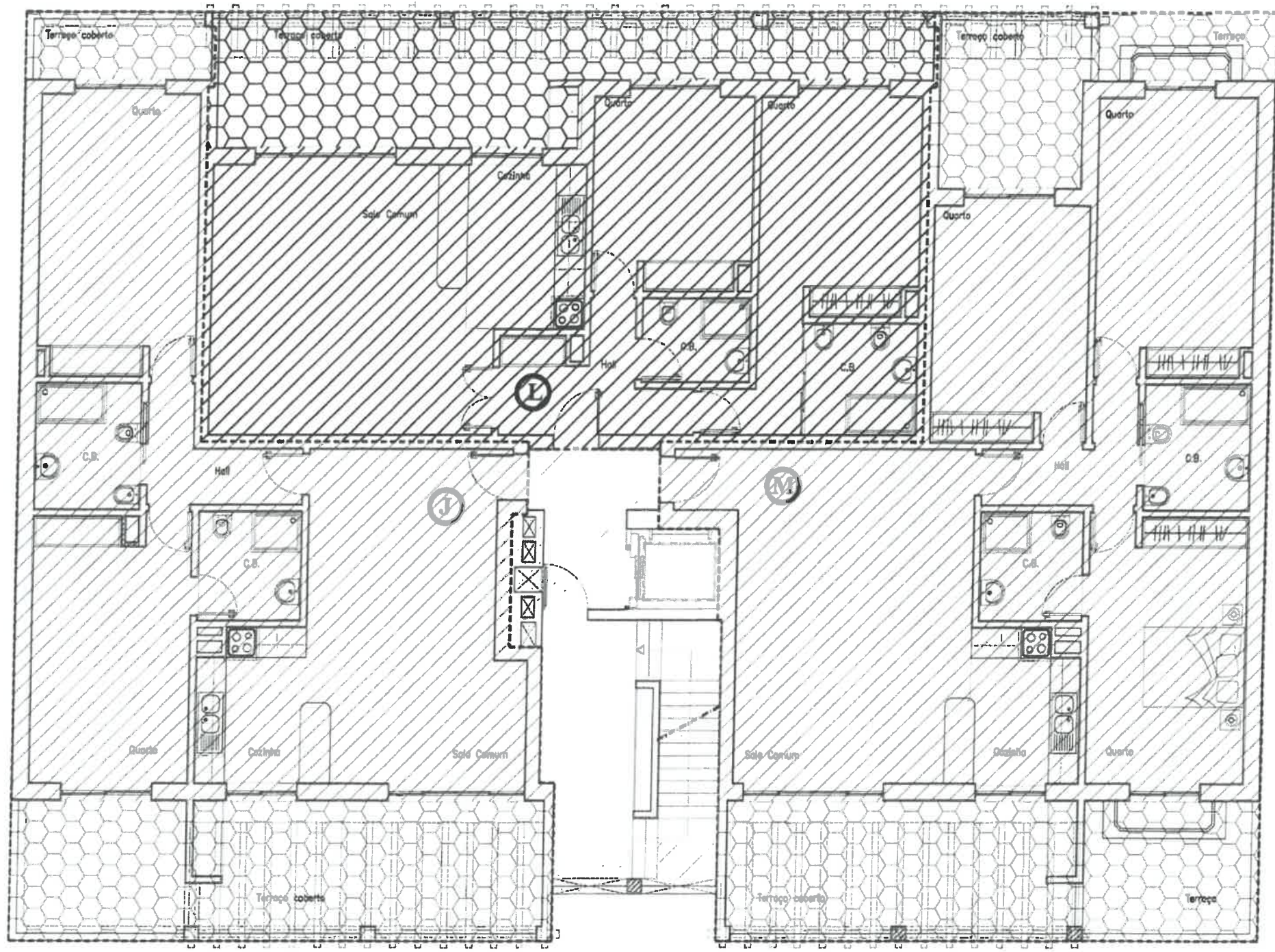

----- FRACÇÃO J - 3º A
 // Área Privativa 99,40m²
 ○○ Área das Varandas ... 35,50m²

----- FRACÇÃO L - 3º B
 // Área Privativa 94,70m²
 ○○ Área das Varandas ... 29,30m²

----- FRACÇÃO M - 3º C
 // Área Privativa 123,10m²
 ○○ Área das Varandas... .. 46,10m²

Áreas Comuns 31,30m²

PROPRIEDADE HORIZONTAL Lote 133, Alv. Lot. 05/1995 - LAGOS		
PLANTA DO 3º ANDAR	Janelo / 2018	1/100
		29

ESTÁ CONFORME O APROVADO
 Lagos, 14 de AGOSTO de 2019

[Handwritten signature]

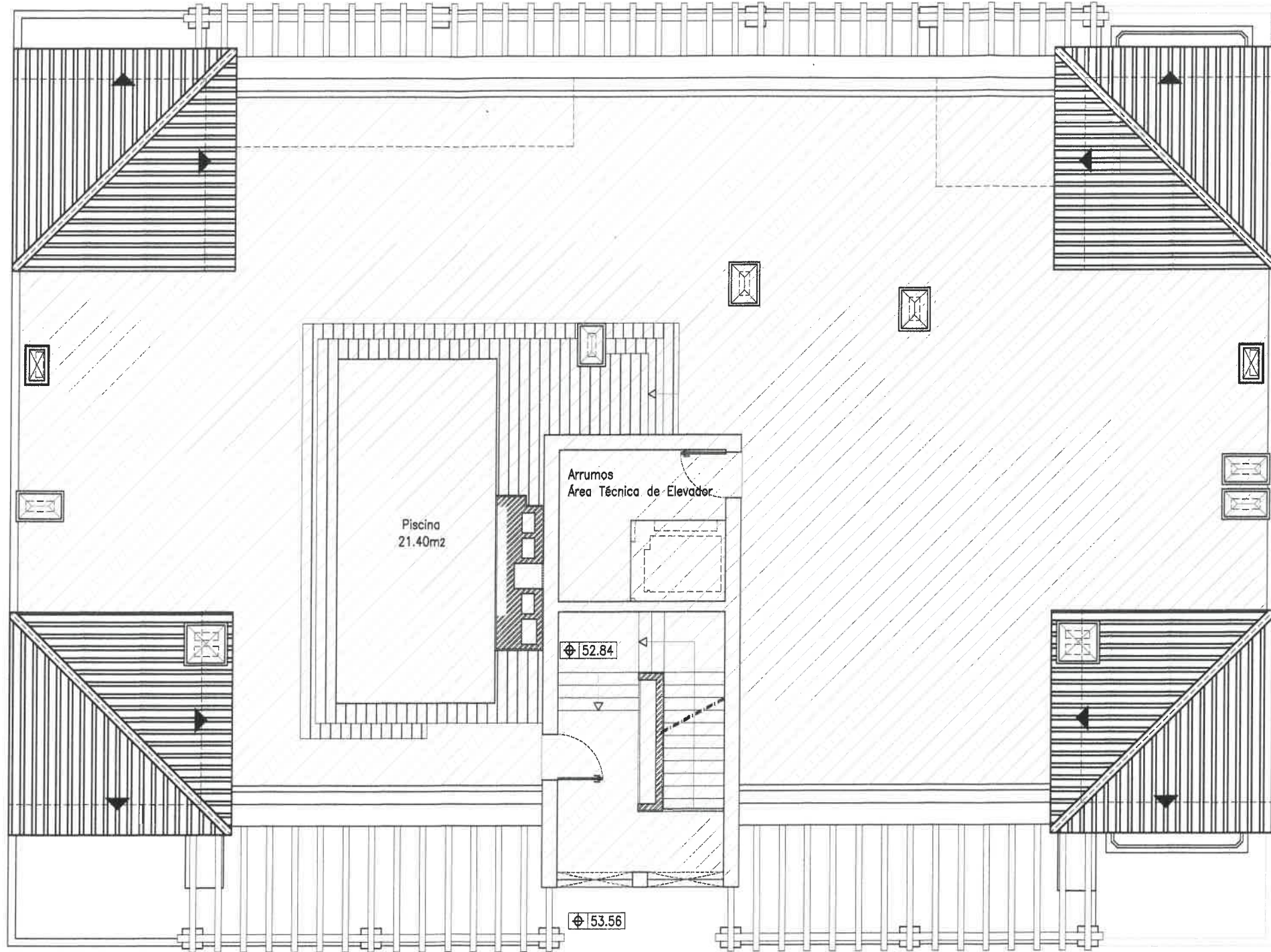

Área Piscina 21,40m²

Arrumos / Área Técnica de Elevador 10,00m²

[Hatched area symbol] Áreas Comuns 285,75m²

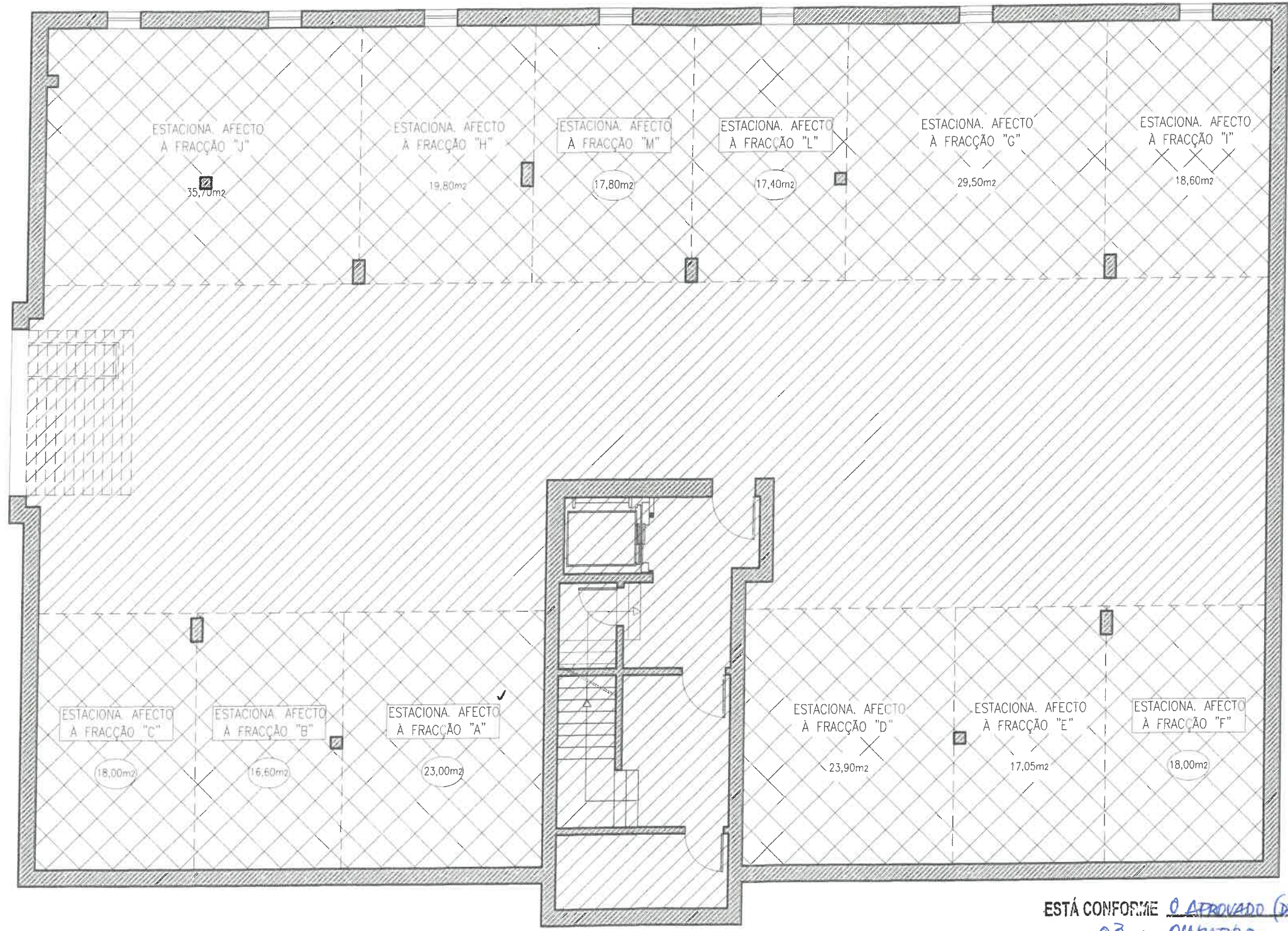

PROPRIEDADE HORIZONTAL Lote 133, Alv. Lot. 05/1995 - LAGOS		
PLANTA DO TERRAÇO	Janeiro / 2018	1/100
	30	

mi

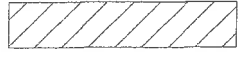

ESTÁ CONFORME O APROVADO (DESPACHO DE 14/12/2018)
 Lagos, 03 de OUTUBRO de 2019

[Handwritten signature]

 Áreas Comuns 197,30m²
 Áreas Comum de uso privativo ... 225,55m²

PROPRIEDADE HORIZONTAL		
Lote 134, Alv. Lot. 05/1995 - LAGOS		
Planta Cave	Agosto / 2018	1/100
		1

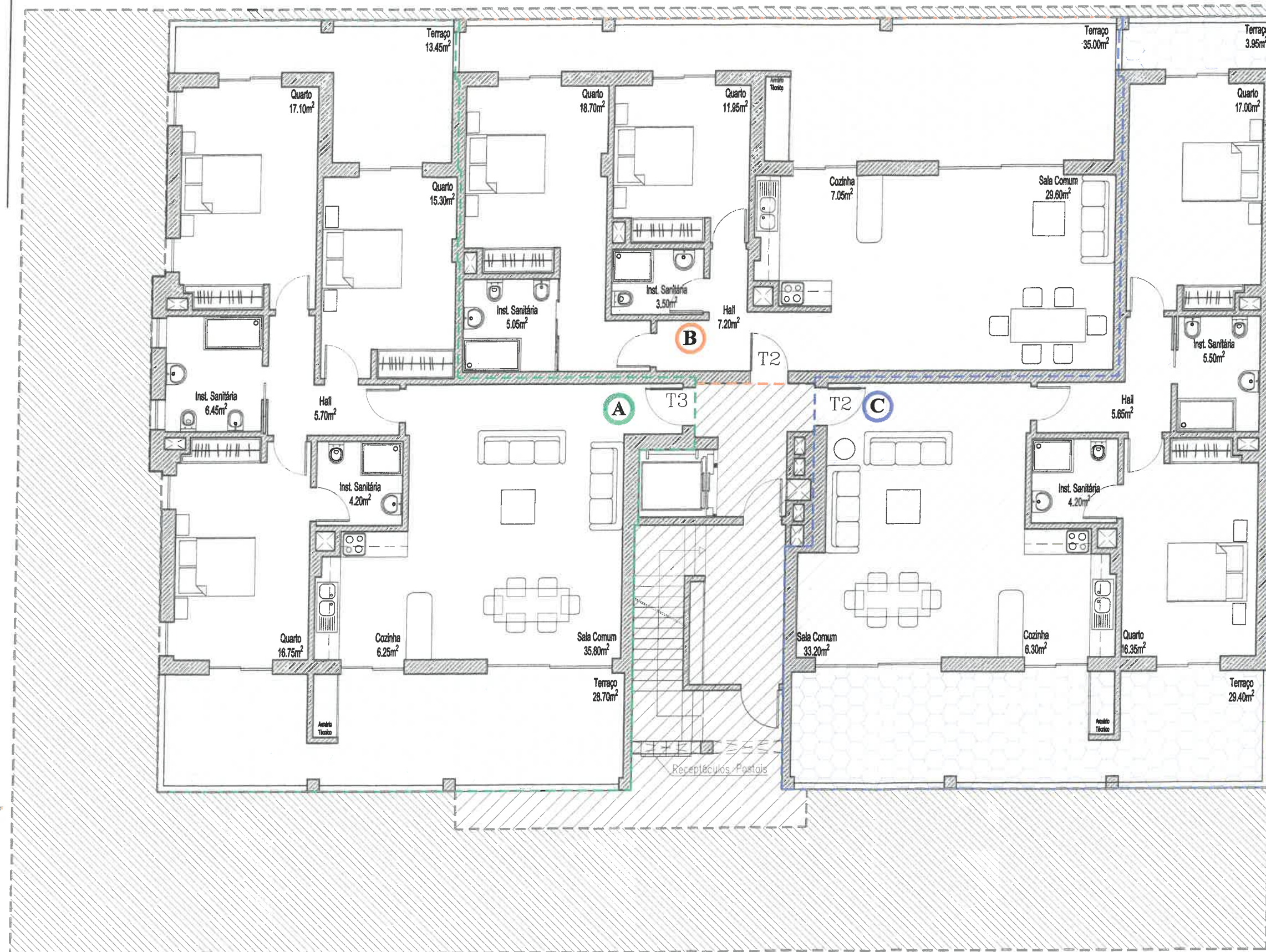

PROPRIEDADE HORIZONTAL Lote 134, Av. Lot. 05/1995 - LAGOS	1/100	2 Agosto / 2018
	Planta R/Chão	

ESTÁ CONFORME O APROVADO (RESOLUÇÃO DE 14/12/2018)
 Lagos, 03 de OUTUBRO de 2019

<p>----- FRACÇÃO A - R/Chão A</p> <p>Área Privativa 129,05m²</p> <p>Área Comum de uso privativo ... 46,55m²</p> <p>Área Comuns 39,50m²</p>	<p>----- FRACÇÃO B - R/Chão B</p> <p>Área Privativa 97,70m²</p> <p>Área Comum de uso privativo ... 38,10m²</p> <p>Área de Logradouro 178,35m²</p>	<p>----- FRACÇÃO C - R/Chão C</p> <p>Área Privativa 106,55m²</p> <p>Área Comum de uso privativo ... 36,90m²</p>
---	--	---

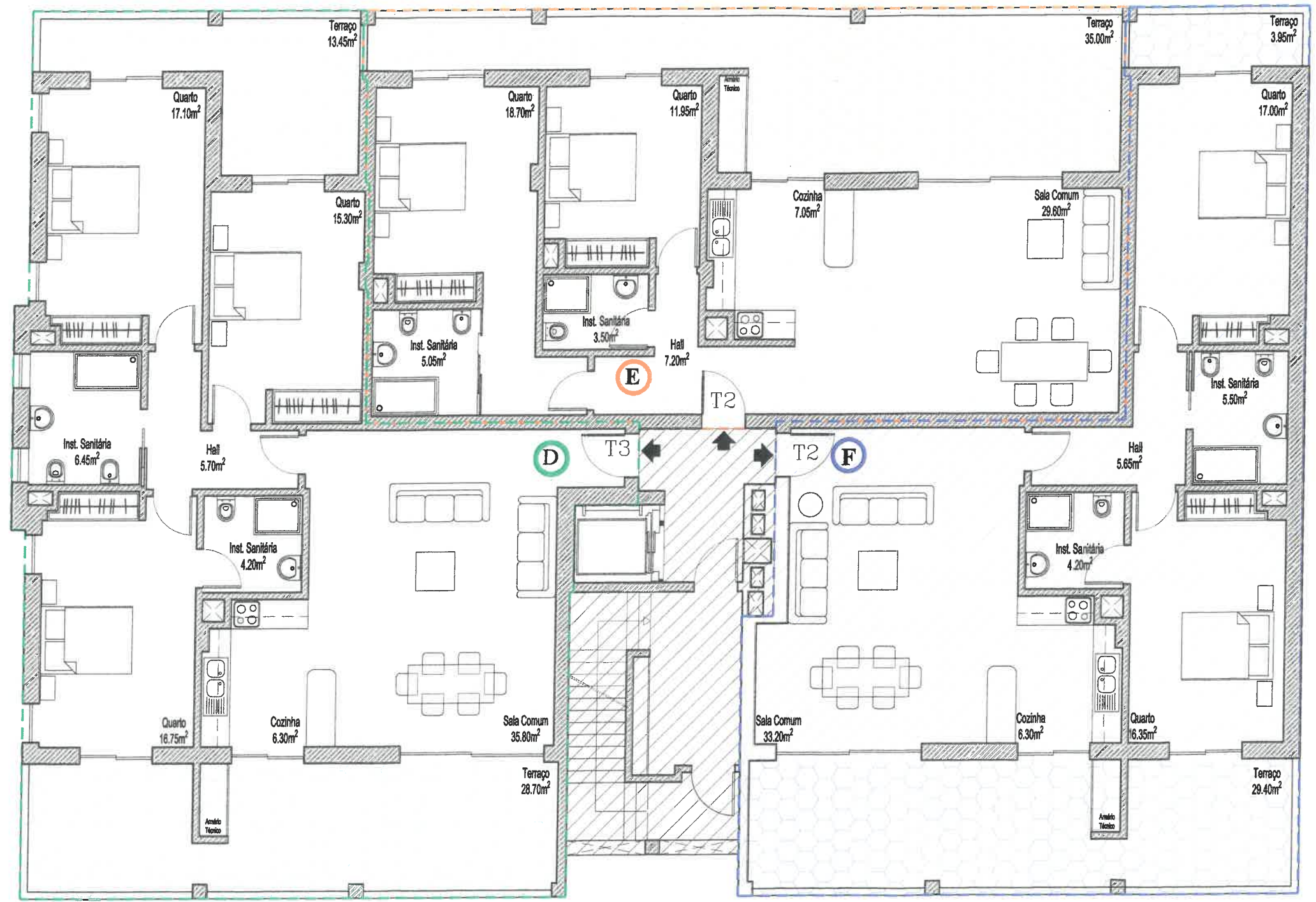

8

ESTÁ CONFORME APROVADO (DESPACHO DE 14/12/2018)
 Lagos, 03 de Outubro de 2019

--- FRACÇÃO D - 1ªA
 Área Privativa 129,05m²
 Área de Varandas ... 46,55m²
 Áreas Comuns 39,50m²

--- FRACÇÃO E - 1ªB
 Área Privativa 97,70m²
 Área de Varandas ... 38,10m²

--- FRACÇÃO F - 1ªC
 Área Privativa 106,55m²
 Área de Varandas ... 36,90m²

PROPRIEDADE HORIZONTAL Lote 134, Alv. Lot. 05/1995 - LAGOS		
Planta 1º andar		1/100
	Agosto / 2018	3

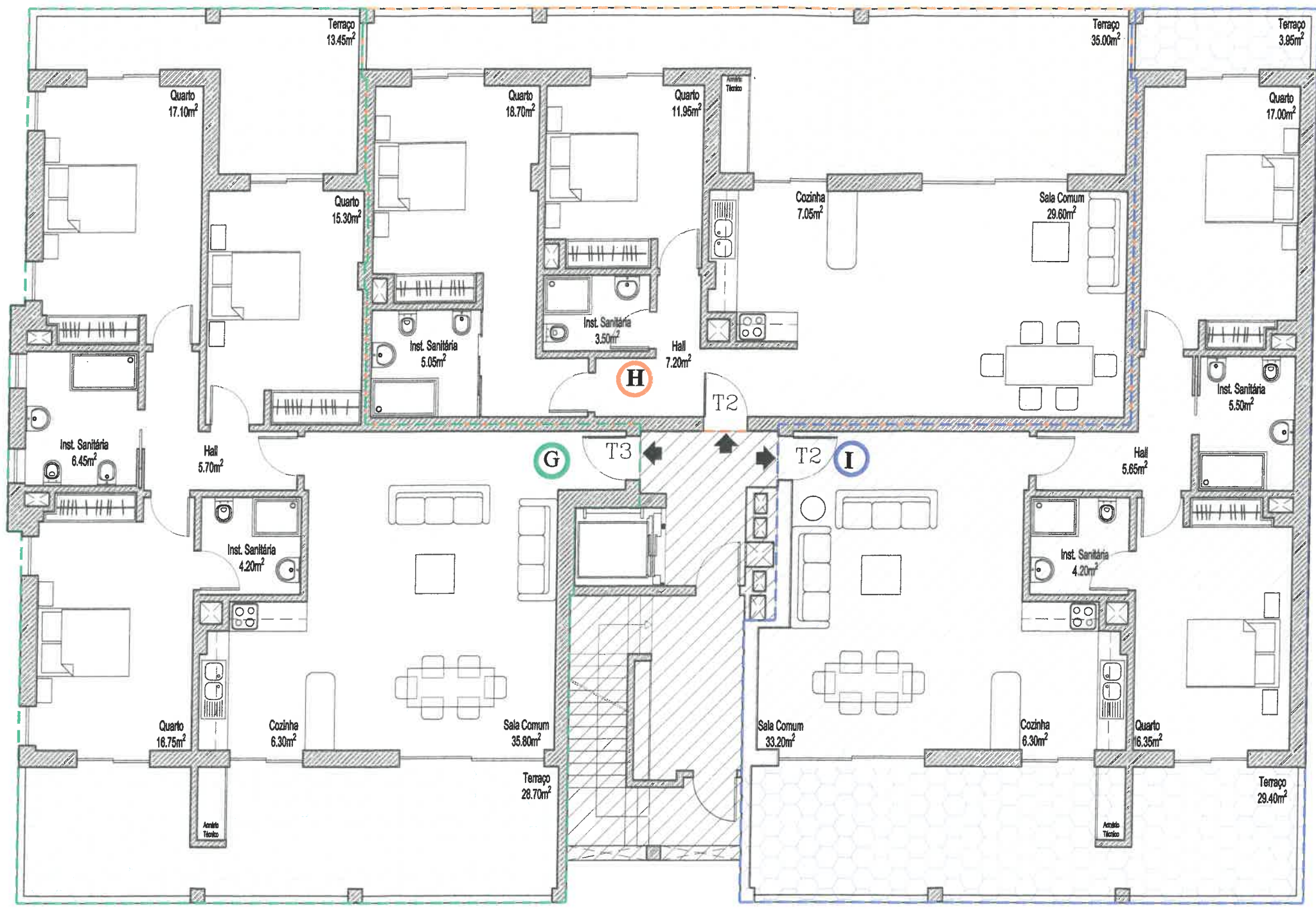

9

ESTÁ CONFORME O APROVADO (DETERMINAÇÃO) 12/2018
 Lagos, 03 de OUTUBRO de 2018

-----	FRACÇÃO G - 2ªA	-----	FRACÇÃO H - 2ªB	-----	FRACÇÃO I - 2ªC
□	Área Privativa129,05m ²	□	Área Privativa 97,70m ²	□	Área Privativa 106,55m ²
□	Área de Varandas ... 46,55m ²	□	Área de Varandas ... 38,10m ²	□	Área de Varandas ... 36,90m ²
▨	Áreas Comuns 39,50m ²				

PROPRIEDADE HORIZONTAL Lote 134, Alv. Lot. 05/1995 - LAGOS		
Planta 2º andar	1/100	
Agosto / 2018		4

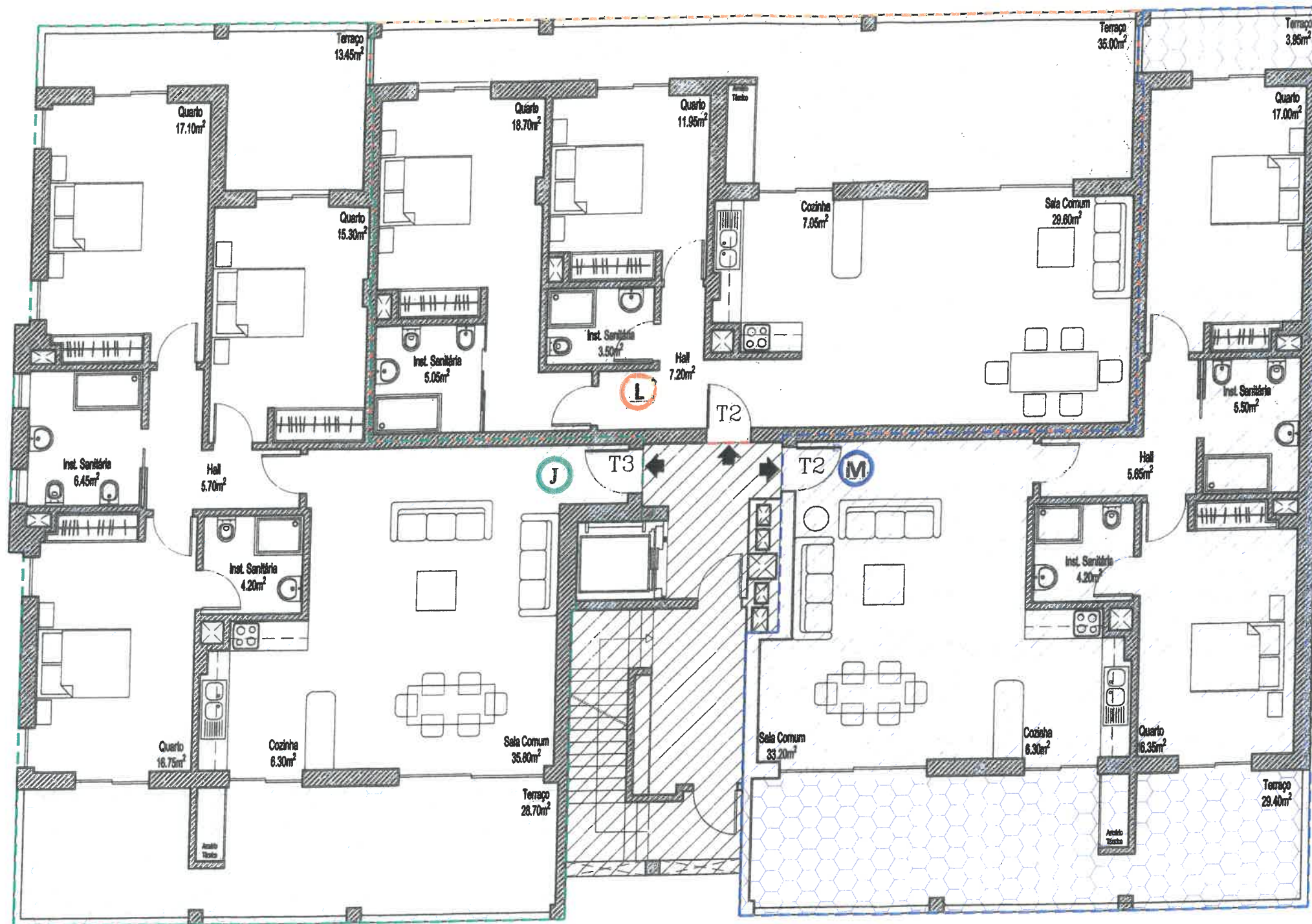

10
[Handwritten signature]

ESTÁ CONFORME 0 APROVADO (RESOLUÇÃO DE 19/12/2018)
 Lagos, 03 de AGOSTO de 2019
[Handwritten signature]

--- FRACÇÃO J - 3ªA
 Área Privativa 129,05m²
 Área de Varandas ... 46,55m²
 Áreas Comuns 39,50m²

--- FRACÇÃO L - 3ªB
 Área Privativa 97,70m²
 Área de Varandas ... 38,10m²

--- FRACÇÃO M-3ªC
 Área Privativa 106,55m²
 Área de Varandas ... 36,90m²

PROPRIEDADE HORIZONTAL Lote 134, Alv. Lot. 05/1995 - LAGOS		
Planta 3º andar		1/100
	Agosto/2019	5

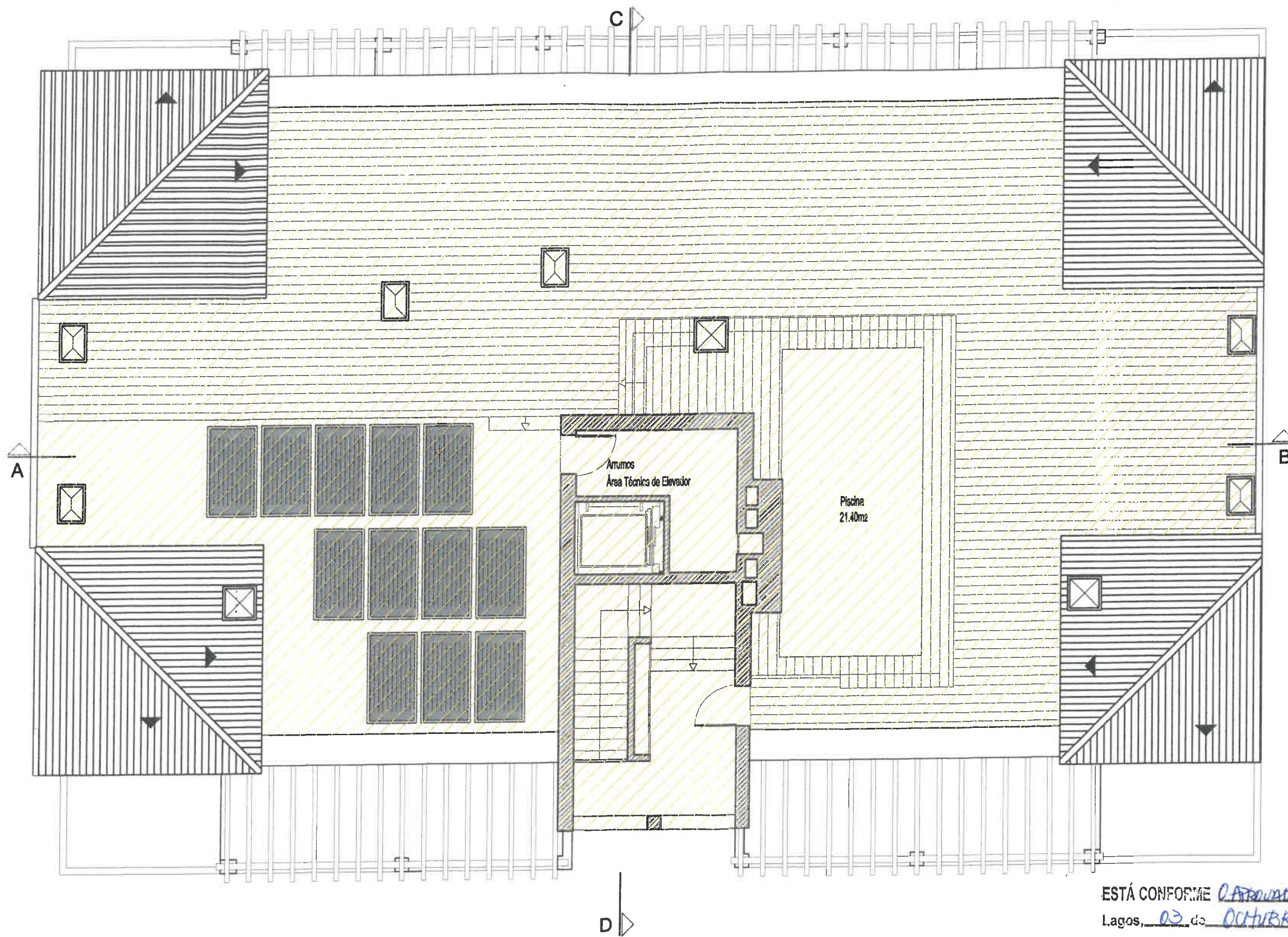

Handwritten signature or initials in blue ink.

ESTÁ CONFORME 0. Aprovado (DEPARTAMENTO DE 14/12/2018)
 Lagos, 03 de OCTUBRO de 2019
[Handwritten Signature]

Áreas Comuns 304,45m²

 Piscina 21.40m²

PROPRIEDADE HORIZONTAL		
Lote 134, Alv. Lot. 05/1995 - LAGOS		
Planta terraço	Agosto / 2018	1/100
		6