



LEGENDA [TOTAIS]

- LIMITE DO LOTE
- MARCO DO LOTE EXISTENTE
- CAIXA DE ESGOTO DOMÉSTICO
- CAIXA DE ESGOTO PLUVIAL
- ILUMINAÇÃO PÚBLICA
- CAIXA DE ESGOTO PLUVIAL
- MARCO DE LOTE EM FALTA
- (m.a.) MURO DE ALVENARIA
- ÁGUA (PISCINA)
- CALÇADA EM GRANITO - C120 X L120 X A70 MM - CINZA ESCURO
- PAVIMENTO CERÂMICO

PLANO DE PLANTAÇÃO

RELVA

- Mistura 85% Festuca arundinacea
15% Poa pratensis

ÁRVORES PROPOSTAS

- Oe Olea europaea - Oliveira 20 un
- Wr Washingtonia robusta - Palmeira 4 un

ARBUSTOS

- Ch Chamaerops humilis 14 un
- Em Eugenia myrtifolia 95 un

NOTAS:

- TODAS AS MEDIDAS DEVEM SER RECTIFICADAS EM OBRA
- QUALQUER ALTERAÇÃO OU SUBSTITUIÇÃO DE MATERIAIS E/OU DE SOLUÇÕES DEVERÁ TER A APROVAÇÃO DO AUTOR DO PROJECTO
- EM TODOS OS CASOS DE DÚVIDA POR EVENTUAL INDEFINIÇÃO OU DISPARIDADES DOS VÁRIOS ELEMENTOS DE PROJETO DEVERÁ O EMPREITEIRO CONTACTAR O AUTOR DO PROJETO ANTES DA EXECUÇÃO DOS TRABALHOS

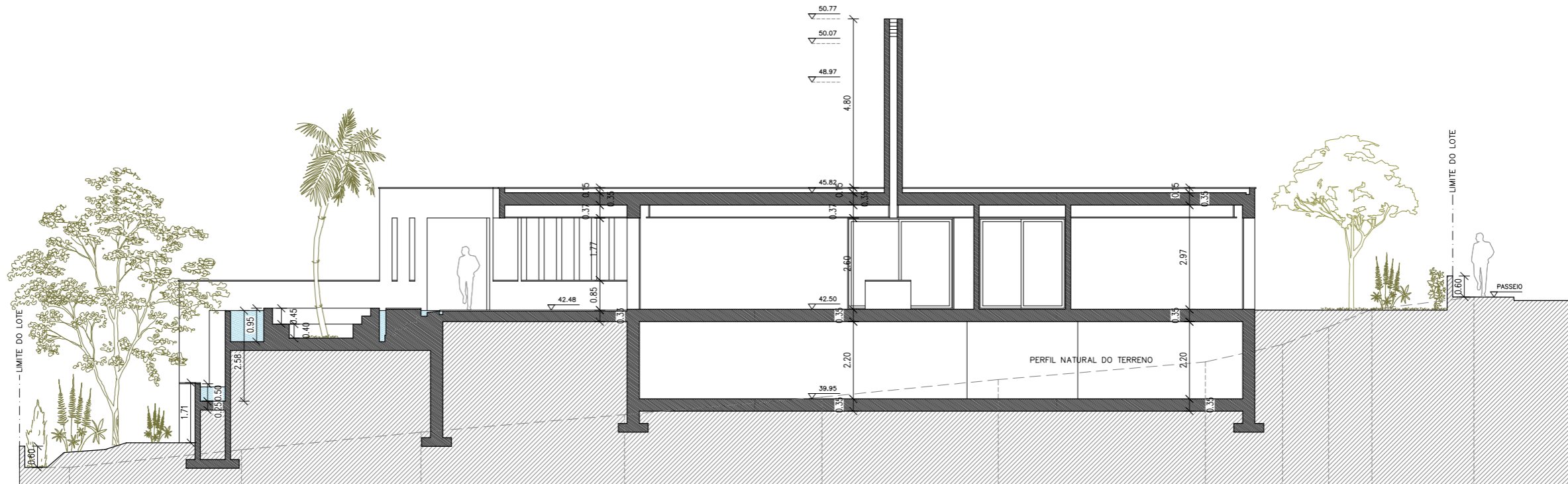

EXISTENTE	[38.00]	[38.50]	[39.00]	[39.50]	[40.00]	[40.50]	[41.00]	[41.50]	[42.00]	[42.50]	[42.85]
PROPOSTO	[38.43]	[41.58]	[42.48]	[42.48]	[42.50]	[42.50]	[42.50]	[42.48]	[42.48]	[42.48]	[42.85]

CORTE C1 LONGITUDINAL

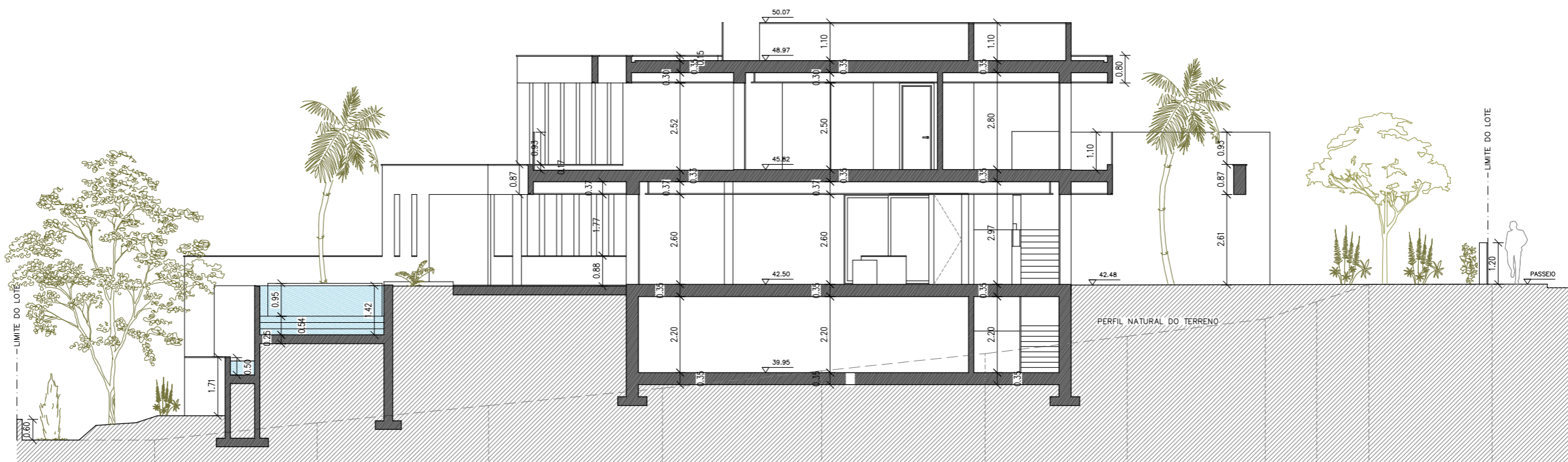

EXISTENTE	[38.00]	[38.50]	[39.00]	[39.50]	[40.00]	[40.50]	[41.00]	[41.50]	[42.00]	[42.50]	[42.50]
PROPOSTO			[42.48]	[42.50]	[42.50]	[42.50]	[42.48]	[42.48]	[42.48]	[42.48]	[42.50]

CORTE C3 LONGITUDINAL

NOTAS:

- TODAS AS MEDIDAS DEVEM SER RECTIFICADAS EM OBRA
- QUALQUER ALTERAÇÃO OU SUBSTITUIÇÃO DE MATERIAIS E/OU DE SOLUÇÕES DEVERÁ TER A APROVAÇÃO DO AUTOR DO PROJECTO
- EM TODOS OS CASOS DE DÓVIDA POR EVENTUAL INDEFINIÇÃO OU DISPARIDADES DOS VÁRIOS ELEMENTOS DE PROJETO DEVERÁ O EMPREITEIRO CONTACTAR O AUTOR DO PROJETO ANTES DA EXECUÇÃO DOS TRABALHOS

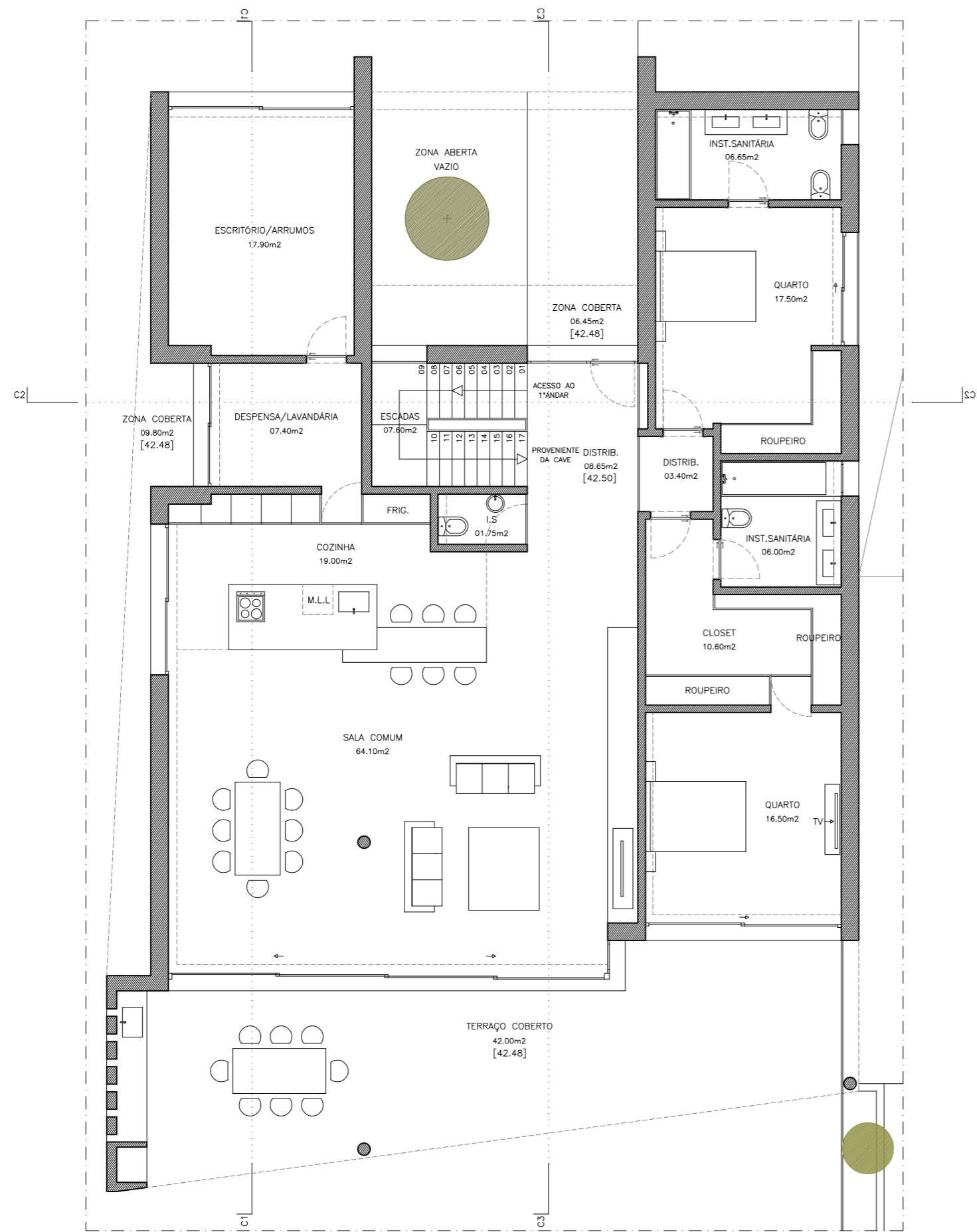

PLANTA DO RÉS DO CHÃO



LEGENDA:

DESIGNAÇÃO / PROPOSTA	ÁREA [m ²]
ÁREA DE IMPLANTAÇÃO	220.00
ÁREA DE CONSTRUÇÃO DO RÉS DO CHÃO	220.00
ÁREA ÚTIL DO RÉS DO CHÃO	185.30
ÁREA HABITÁVEL DO RÉS DO CHÃO	135.00
ÁREA DE TERRAÇOS COBERTOS DO RÉS DO CHÃO	58.25
COTA DE SOLEIRA	[42.50]
ÁREA DE CONSTRUÇÃO TOTAL	308.00
ÁREA DE TERRAÇOS TOTAL	93.15
ÁREA ÚTIL TOTAL	258.45
ÁREA HABITÁVEL TOTAL	180.15

NOTAS:

- TODAS AS MEDIDAS DEVEM SER RECTIFICADAS EM OBRA
- QUALQUER ALTERAÇÃO OU SUBSTITUIÇÃO DE MATERIAIS E/OU DE SOLUÇÕES DEVERÁ TER A APROVAÇÃO DO AUTOR DO PROJECTO
- EM TODOS OS CASOS DE DÚVIDA POR EVENTUAL INDEFINIÇÃO OU DISPARIDADES DOS VÁRIOS ELEMENTOS DE PROJETO DEVERÁ O EMPREITEIRO CONTACTAR O AUTOR DO PROJETO ANTES DA EXECUÇÃO DOS TRABALHOS

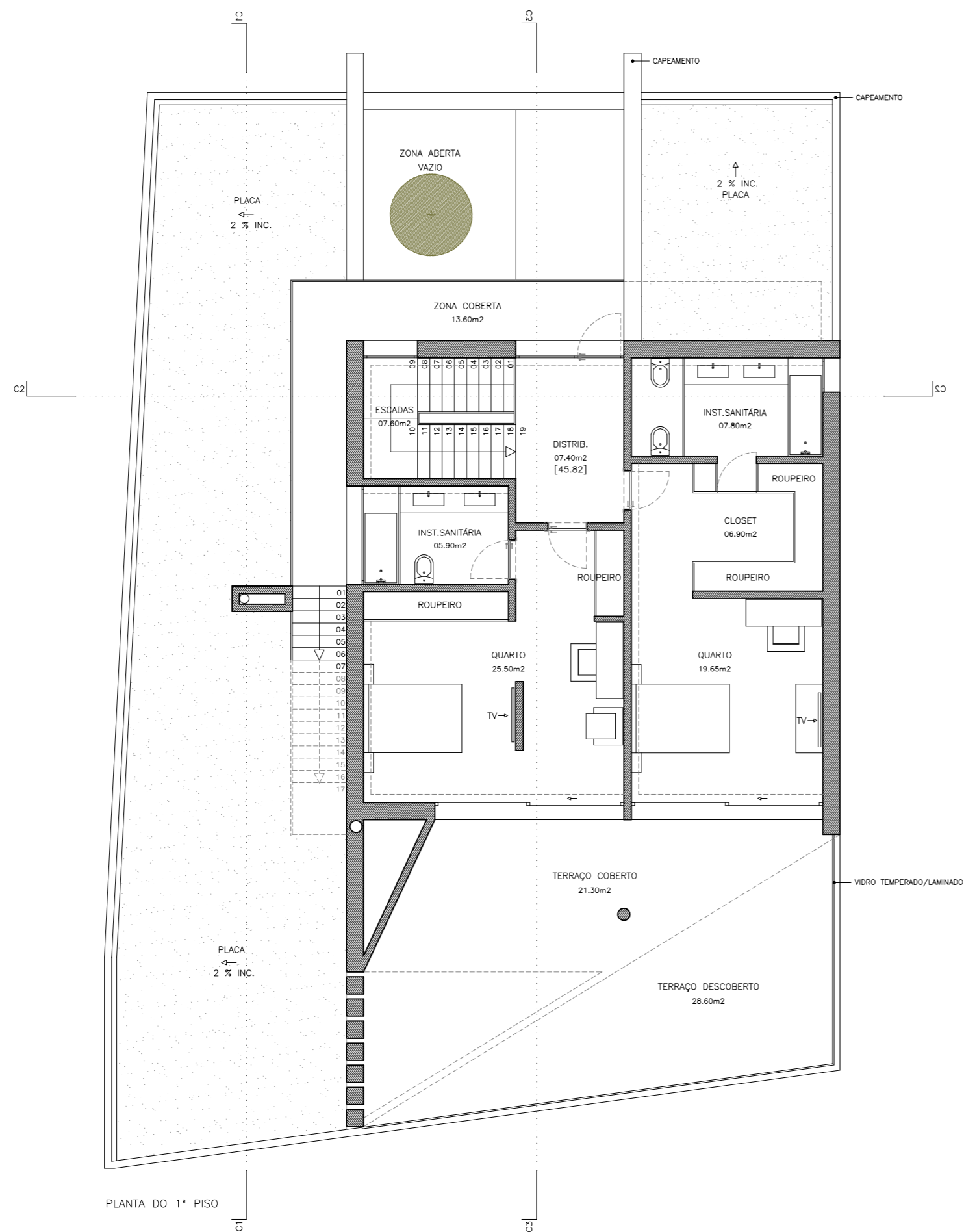

LEGENDA:

DESIGNAÇÃO / PROPOSTA	ÁREA [m ²]
ÁREA DE CONSTRUÇÃO DO PISO	88.00
ÁREA ÚTIL DO PISO	73.15
ÁREA HABITÁVEL DO PISO	45.15
ÁREA DE TERRAÇOS DO PISO	34.90
COTA DO PISO	[45.82]

NOTAS:

- TODAS AS MEDIDAS DEVEM SER RECTIFICADAS EM OBRA
- QUALQUER ALTERAÇÃO OU SUBSTITUIÇÃO DE MATERIAIS E/OU DE SOLUÇÕES DEVERÁ TER A APROVAÇÃO DO AUTOR DO PROJECTO
- EM TODOS OS CASOS DE DÚVIDA POR EVENTUAL INDEFINIÇÃO OU DISPARIDADES DOS VÁRIOS ELEMENTOS DE PROJETO DEVERÁ O EMPREITEIRO CONTACTAR O AUTOR DO PROJETO ANTES DA EXECUÇÃO DOS TRABALHOS

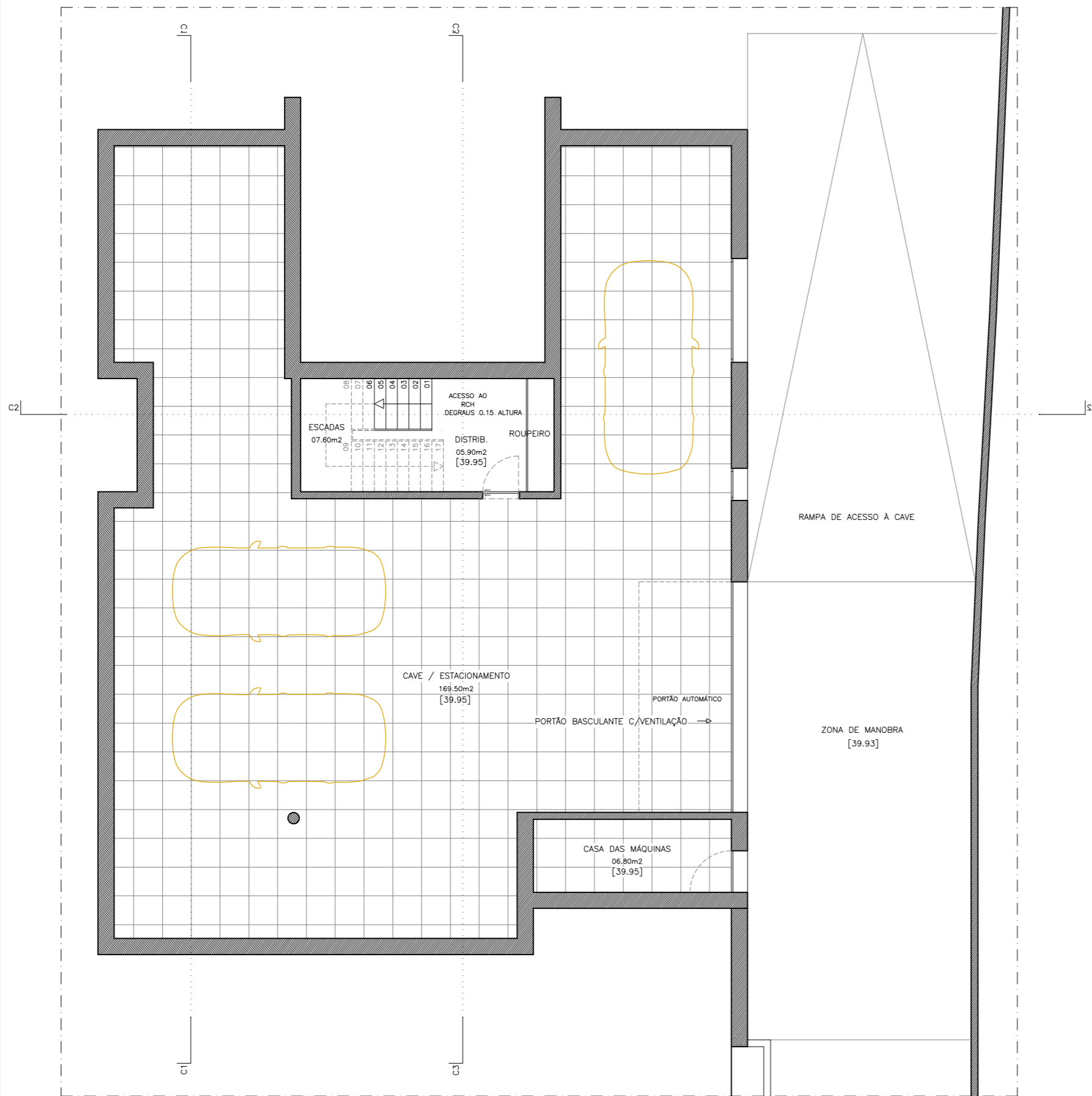

LEGENDA:

DESIGNAÇÃO / PROPOSTA	ÁREA [m ²]
ÁREA DE CONSTRUÇÃO DA CAVE - ESTACIONAMENTO	218.88
ÁREA ÚTIL DA CAVE - ESTACIONAMENTO	169.50
COTA DO PISO	[39.95]

PLANTA DA CAVE

NOTAS:

- TODAS AS MEDIDAS DEVEM SER RECTIFICADAS EM OBRA
- QUALQUER ALTERAÇÃO OU SUBSTITUIÇÃO DE MATERIAIS E/OU DE SOLUÇÕES DEVERÁ TER A APROVAÇÃO DO AUTOR DO PROJECTO
- EM TODOS OS CASOS DE DÚVIDA POR EVENTUAL INDEFINIÇÃO OU DISPARIDADES DOS VÁRIOS ELEMENTOS DE PROJETO DEVERÁ O EMPREITEIRO CONTACTAR O AUTOR DO PROJETO ANTES DA EXECUÇÃO DOS TRABALHOS

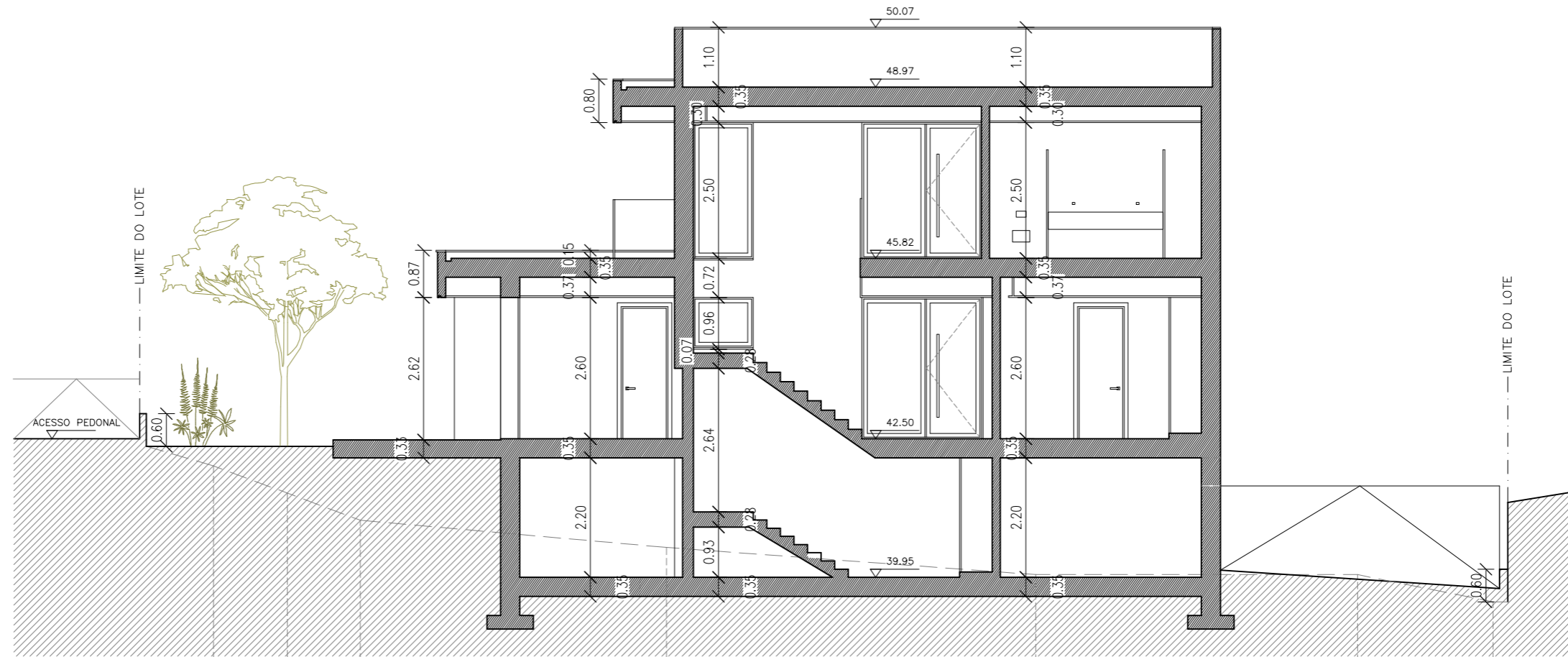

EXISTENTE	[42.00]	[41.50]	[41.00]	[40.50]	[40.00]	[39.92]	[39.50]
PROPOSTO	[42.35]	[42.35]	[42.48]	[42.50]	[42.50]	[40.00]	[39.75]

CORTE C2 TRANSVERSAL

NOTAS:

- TODAS AS MEDIDAS DEVEM SER RECTIFICADAS EM OBRA
- QUALQUER ALTERAÇÃO OU SUBSTITUIÇÃO DE MATERIAIS E/OU DE SOLUÇÕES DEVERÁ TER A APROVAÇÃO DO AUTOR DO PROJECTO
- EM TODOS OS CASOS DE DÚVIDA POR EVENTUAL INDEFINIÇÃO OU DISPARIDADES DOS VÁRIOS ELEMENTOS DE PROJETO DEVERÁ O EMPREITEIRO CONTACTAR O AUTOR DO PROJETO ANTES DA EXECUÇÃO DOS TRABALHOS

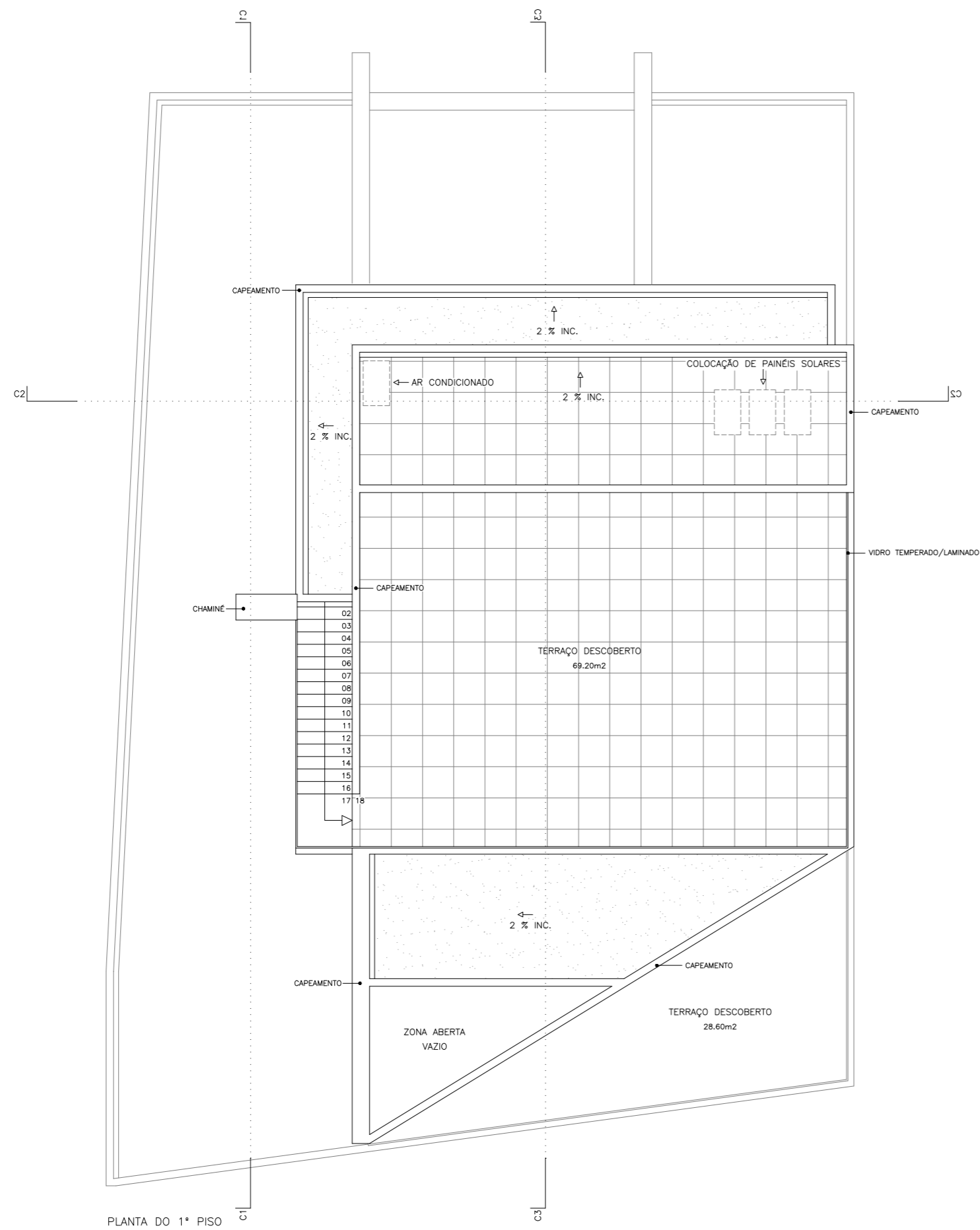

PLANTA DO 1º PISO



LEGENDA:

DESIGNAÇÃO / PROPOSTA	ÁREA [m ²]
ÁREA DE CONSTRUÇÃO DO PISO	88,00
ÁREA ÚTIL DO PISO	73,15
ÁREA HABITÁVEL DO PISO	45,15
ÁREA DE TERRAÇOS DO PISO	34,90
COTA DO PISO	[45,82]

NOTAS:

- TODAS AS MEDIDAS DEVEM SER RECTIFICADAS EM OBRA
- QUALQUER ALTERAÇÃO OU SUBSTITUIÇÃO DE MATERIAIS E/OU DE SOLUÇÕES DEVERÁ TER A APROVAÇÃO DO AUTOR DO PROJECTO
- EM TODOS OS CASOS DE DÚVIDA POR EVENTUAL INDEFINIÇÃO OU DISPARIDADES DOS VÁRIOS ELEMENTOS DE PROJETO DEVERÁ O EMPREITEIRO CONTACTAR O AUTOR DO PROJETO ANTES DA EXECUÇÃO DOS TRABALHOS

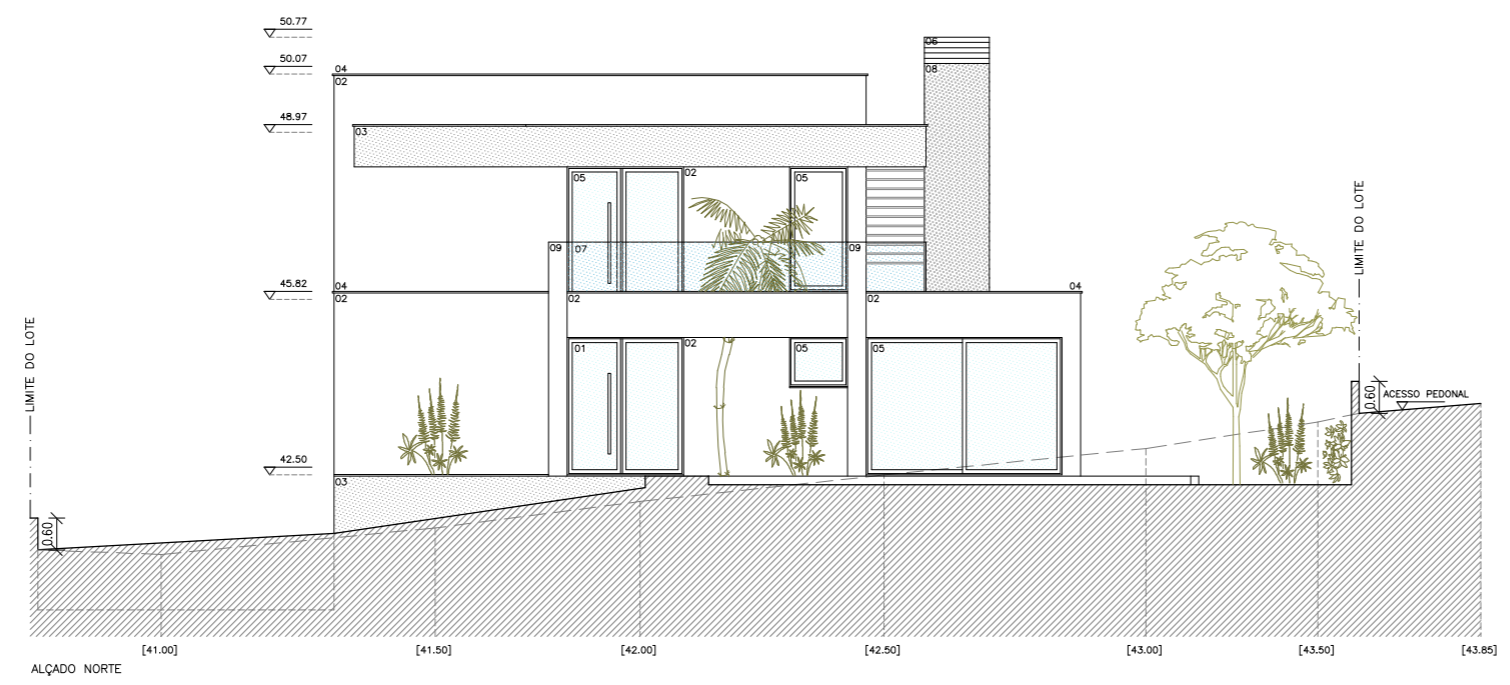
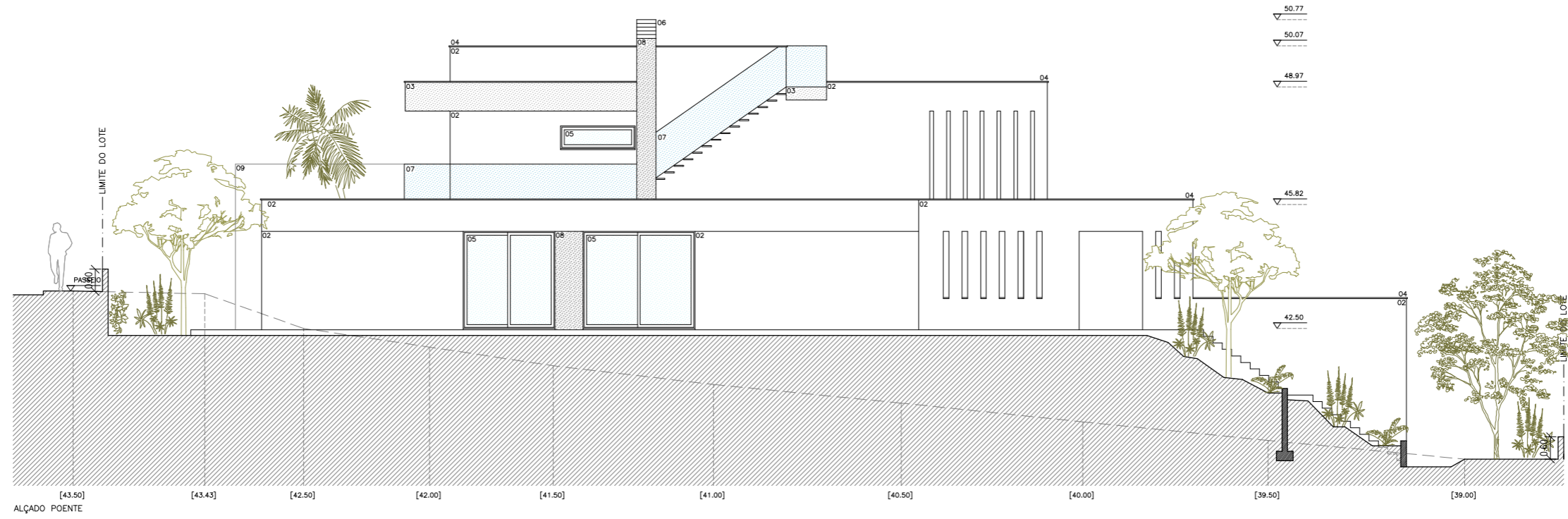

LEGENDA:

DESIGNAÇÃO
01- PORTA DE ENTRADA DE SEGURANÇA C/ VIDRO FOSCO
02- PAREDE REBOCADA E PINTADA DE CÔR BRANCA
03- PAREDE REBOCADA E PINTADA DE CÔR CINZA RAL7011
04- CAPEAMENTO EM PEDRA CALCÁRIA AZUL LOURINHÃ
05- CAXILHO EM ALUMÍNIO C/ CORTE TÉRMICO DE CÔR CINZA RAL7011
06- PERFIS EM FERRO OU ALUMÍNIO DE CÔR CINZA RAL7011
07- GUARDAS EM VIDRO TEMPERADO/LAMINADO
08- REVESTIMENTO EM PORCELÂNICO DE CÔR CINZA
09- REVESTIMENTO EM XISTO CÔR CINZA ESCURO
10- PORTÃO DE CÔR CINZA RAL7011
11- REVESTIMENTO A PASTILHA TIPO - BALI VERDE

NOTAS:

- TODAS AS MEDIDAS DEVEREM SER RECTIFICADAS EM OBRA
- QUALQUER ALTERAÇÃO OU SUBSTITUIÇÃO DE MATERIAIS E/OU DE SOLUÇÕES DEVERÁ TER A APROVAÇÃO DO AUTOR DO PROJECTO
- EM TODOS OS CASOS DE DÓVIDA POR EVENTUAL INDEFINIÇÃO OU DISPARIDADES DOS VÁRIOS ELEMENTOS DE PROJETO DEVERÁ O EMPREITEIRO CONTACTAR O AUTOR DO PROJETO ANTES DA EXECUÇÃO DOS TRABALHOS

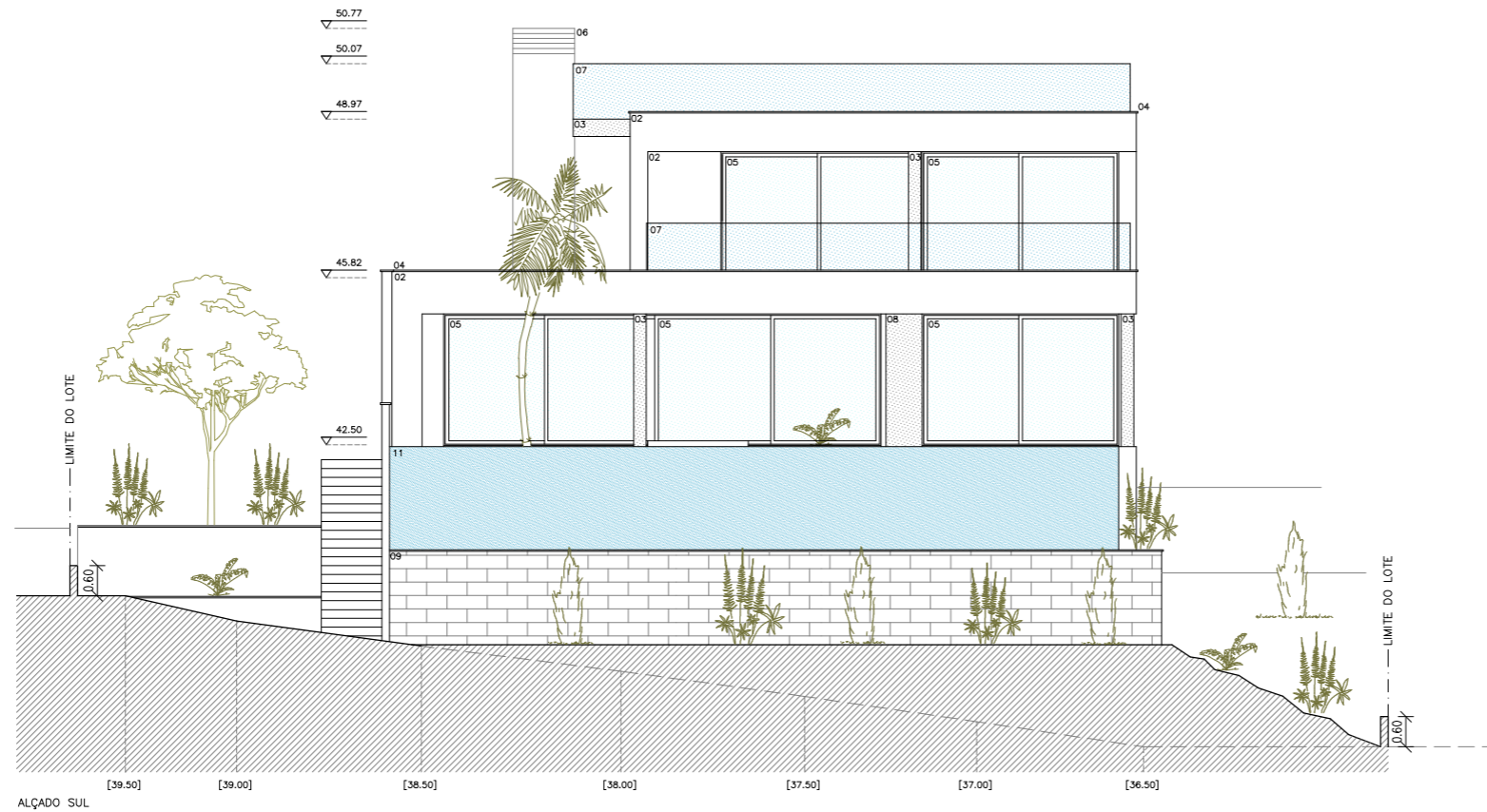

LEGENDA:

DESIGNAÇÃO

- 01- PORTA DE ENTRADA DE SEGURANÇA C/ VIDRO FOSCO
- 02- PAREDE REBOCADA E PINTADA DE CÔR BRANCA
- 03- PAREDE REBOCADA E PINTADA DE CÔR CINZA RAL.7011
- 04- CAPEAMENTO EM PEDRA CALCÁRIA AZUL LOURINHÃ
- 05- CAXILHO EM ALUMÍNIO C/ CORTE TÉRMICO DE CÔR CINZA RAL.7011
- 06- PERFIS EM FERRO OU ALUMÍNIO DE CÔR CINZA RAL.7011
- 07- GUARDAS EM VIDRO TEMPERADO/LAMINADO
- 08- REVESTIMENTO EM PORCELÂNICO DE CÔR CINZA
- 09- REVESTIMENTO EM XISTO CÔR CINZA ESCURO
- 10- PORTÃO DE CÔR CINZA RAL.7011
- 11- REVESTIMENTO A PASTILHA TIPO - BALI VERDE

NOTAS:

- TODAS AS MEDIDAS DEVEREM SER RECTIFICADAS EM OBRA
- QUALQUER ALTERAÇÃO OU SUBSTITUIÇÃO DE MATERIAIS E/OU DE SOLUÇÕES DEVERÁ TER A APROVAÇÃO DO AUTOR DO PROJECTO
- EM TODOS OS CASOS DE DÓVIDA POR EVENTUAL INDEFINIÇÃO OU DISPARIDADES DOS VÁRIOS ELEMENTOS DE PROJETO DEVERÁ O EMPREITEIRO CONTACTAR O AUTOR DO PROJETO ANTES DA EXECUÇÃO DOS TRABALHOS