

Autorizado por d. de 27/06/2003  
do Presidente da Câmara

ESTÁ CONFORME O ORIGINAL  
O QUE CERTIFICO  
S. BRÁS DE ALPORTEL 21/06/2003  
O Coordenador Técnico  
*Enadas*

*Implantação*

# CONSTRUÇÕES BEIRA SERRA LTDA

CERRO DA MESQUITA S. BRÁS DE ALPORTEL

LOTE 7 ESCALA 1/200

O ENGENHEIRO

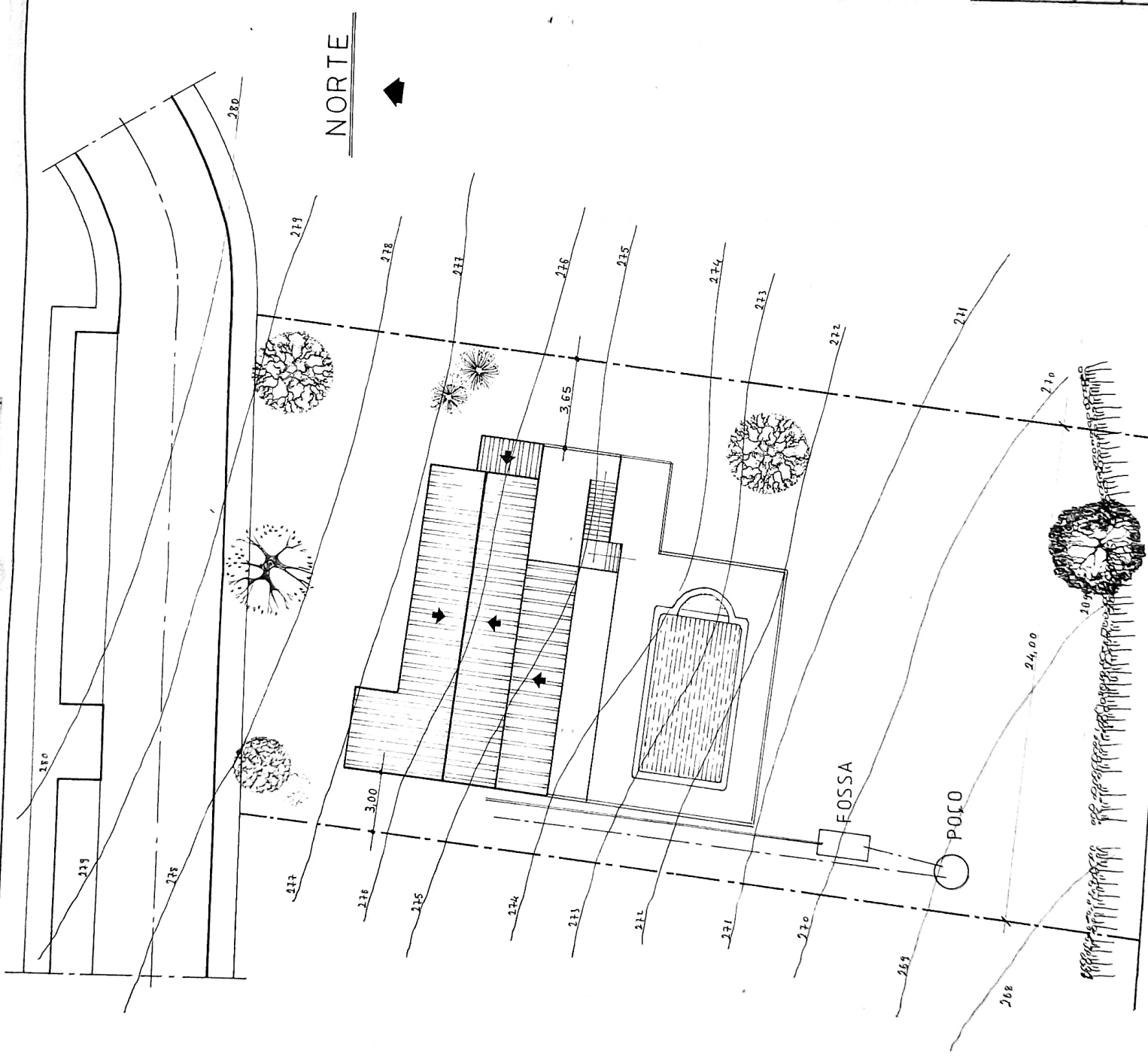

NORTE

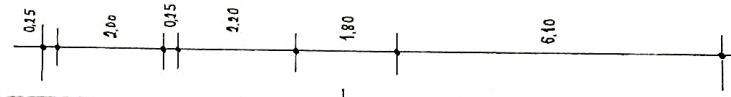
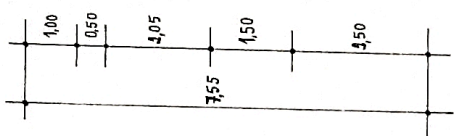
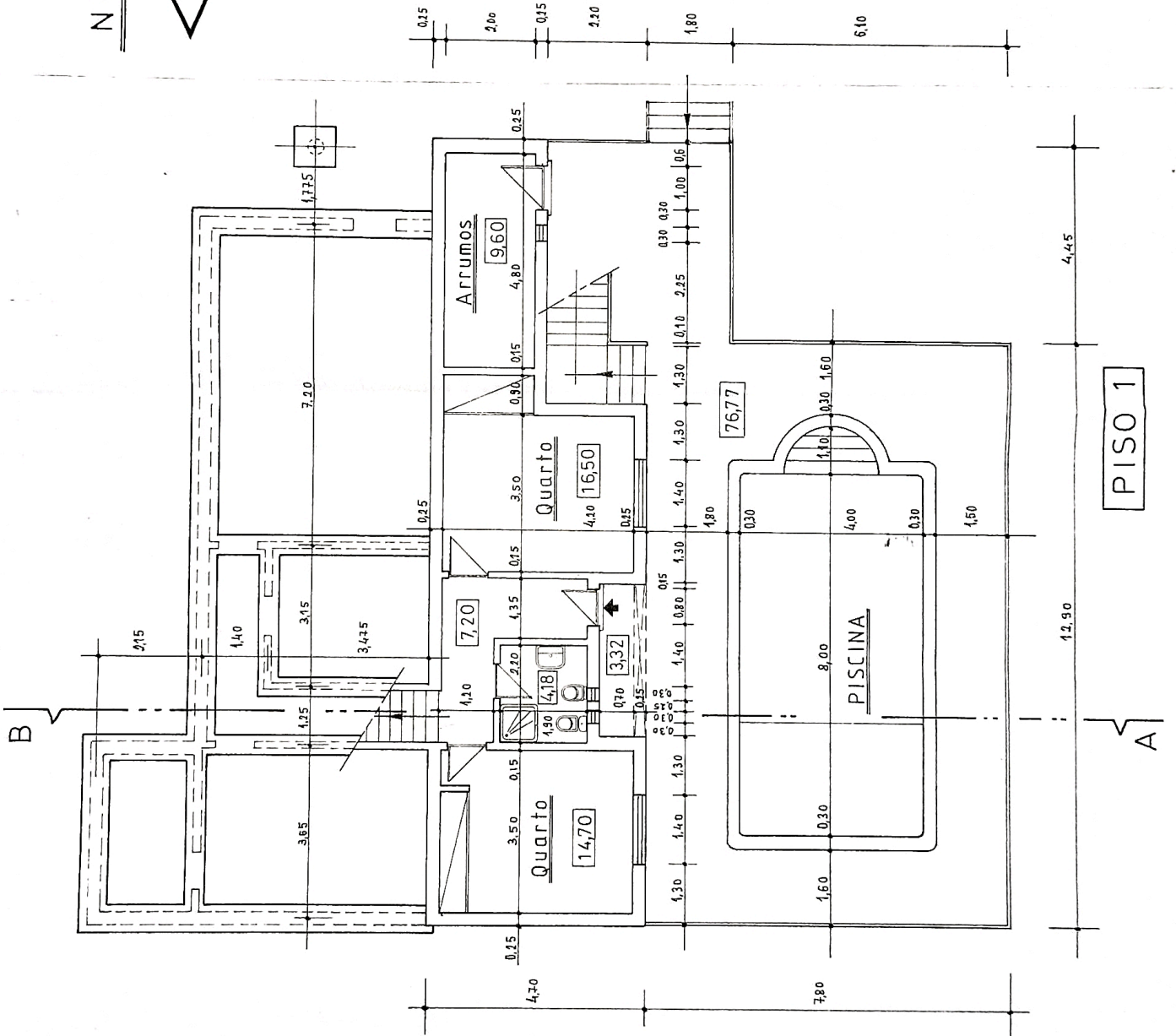

ESTÁ CONFORME O ORIGINAL  
O QUE CERTIFICO  
S. BRÁS DE ALPORTEI. 21/06/2023  
O Coordenador Técnico  
*Renata*

PISO 1

