

A |>

A |>

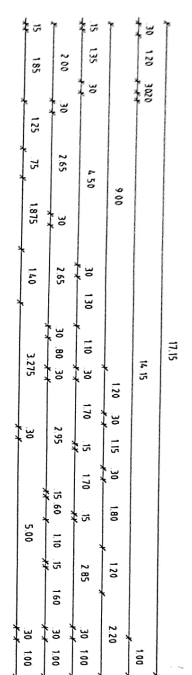

Handwritten notes: *PRC.*
235/99

D |>

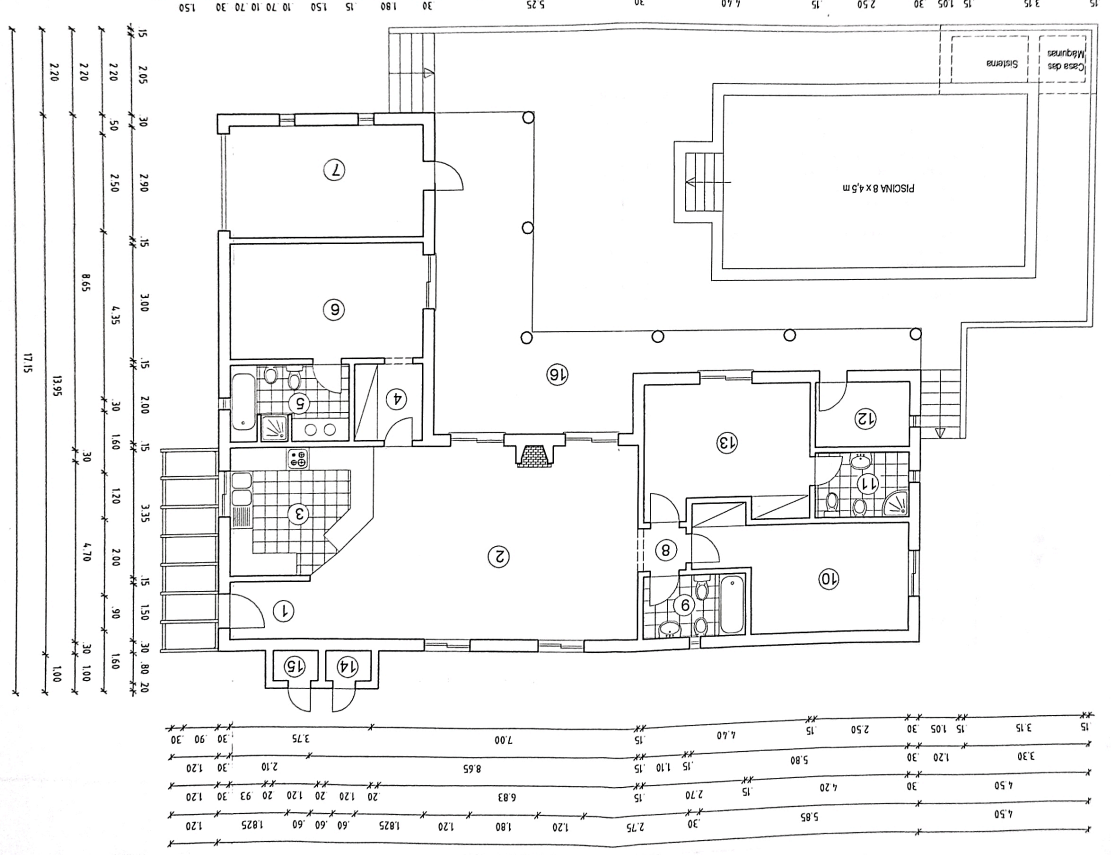
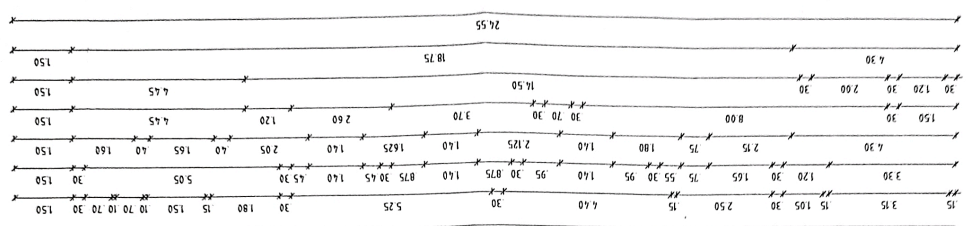

F |>

B |>

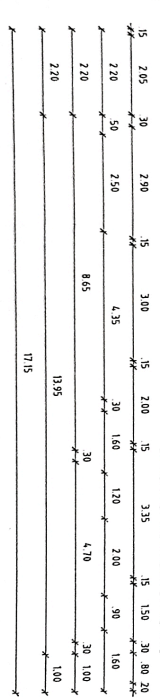

Vertical text on the left side of the page:

1
2
3
4
5
6
7
8
9
10
11
12
13
14
15
16
17
18
19
20
21
22
23
24
25
26
27
28
29
30
31
32
33
34
35
36
37
38
39
40
41
42
43
44
45
46
47
48
49
50
51
52
53
54
55
56
57
58
59
60
61
62
63
64
65
66
67
68
69
70
71
72
73
74
75
76
77
78
79
80
81
82
83
84
85
86
87
88
89
90
91
92
93
94
95
96
97
98
99
100

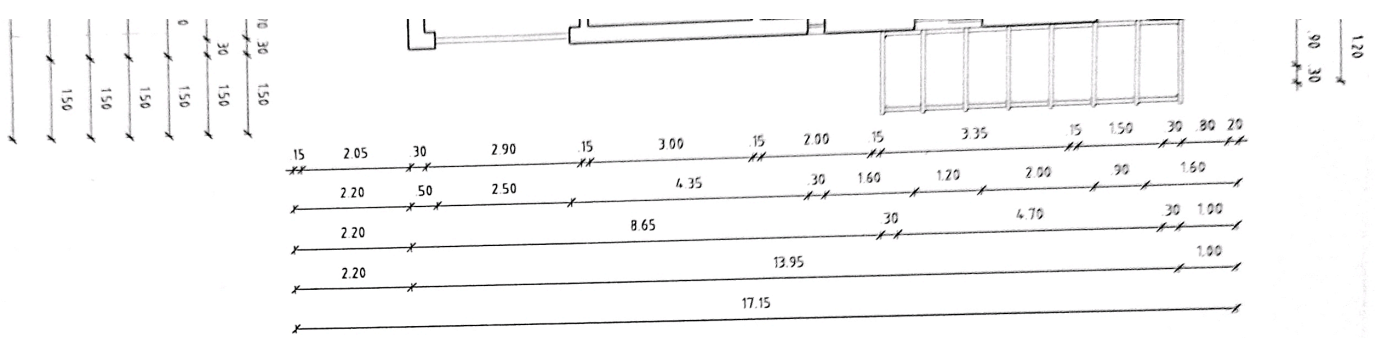

LEGENDA

ÁREAS ÚTEIS:

1	HALL 1	3,14	m ²
2	SALA COMUM	38,96	m ²
3	COZINHA	11,32	m ²
4	ZONA DE VESTIR	3,60	m ²
5	INST. SANITÁRIAS 1	6,20	m ²
6	QUARTO 1	15,15	m ²
7	GARAGEM	14,64	m ²
8	HALL 2	1,21	m ²
9	INST. SANITÁRIAS 2	4,32	m ²
10	QUARTO 2	14,60	m ²
11	INST. SANITÁRIAS 3	4,25	m ²
12	LAVANDARIA	4,25	m ²
13	QUARTO 3	14,57	m ²
14	CASA DO GÁS	0,96	m ²
15	AQUECIMENTO	0,96	m ²
TOTAL DA ÁREA ÚTIL		138,13	m²

ÁREAS BRUTAS:

HABITAÇÃO		162,86	m ²
16	TERRAÇO 1	37,14	m ²
TOTAL DE ÁREA BRUTA		200,00	m²

ÁREA DE IMPLANTAÇÃO
 VOLUME DE CONSTRUÇÃO
 COTA DE SOLERA 328,55 m da R.G.N.
 CÉRCOA 3,05 m OU 331,55 m DA R.G.N.

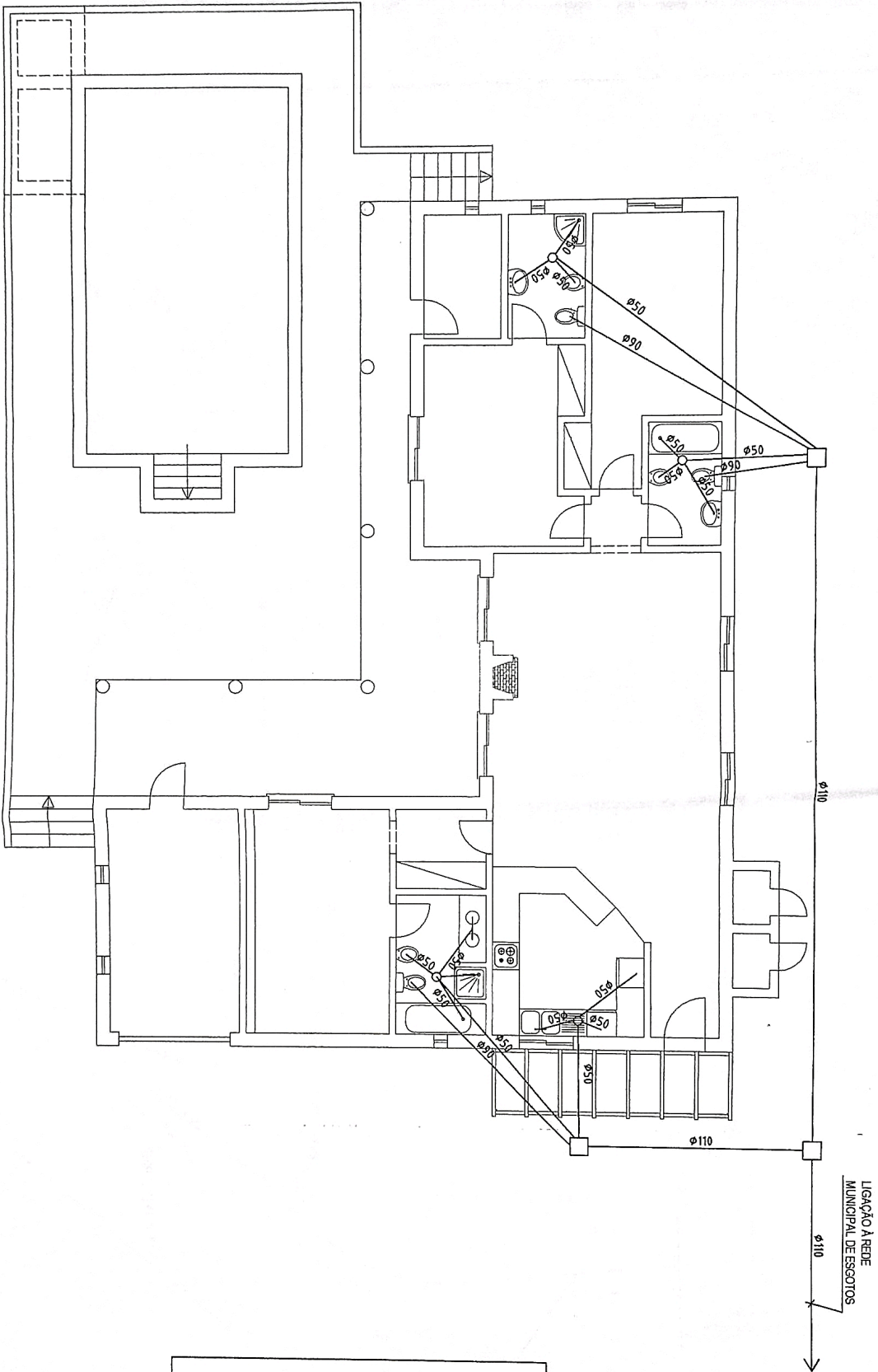

LEGENDA:

- RAMAIS DE DESCARGA E LIGAÇÃO DAS ÁGUAS RESIDUAIS DOMÉSTICAS
- SIFÃO DO PAVIMENTO
- CAIXAS DE VISITA EM BETÃO E TAMPA COM VEDAÇÃO HIDRAULICA E DE ACABAMENTO IDENTICO AO DO PISO

NOTA:

- 1 - OS RAMAIS TERÃO UMA INCLINAÇÃO MÍNIMA DE 2 % E MÁXIMA DE 4 %
- 2 - OS RAMAIS PREDIAIS EXTERIORES SERÃO EM MANILHAS DE GRES CERÂMICO VIDRADO
- 3 - A REDE PREDIAL EXTERIOR VAI DE ENCONTRO AO PROJECTO DE INFRA-ESTRUTURAS DO LOTEAMENTO

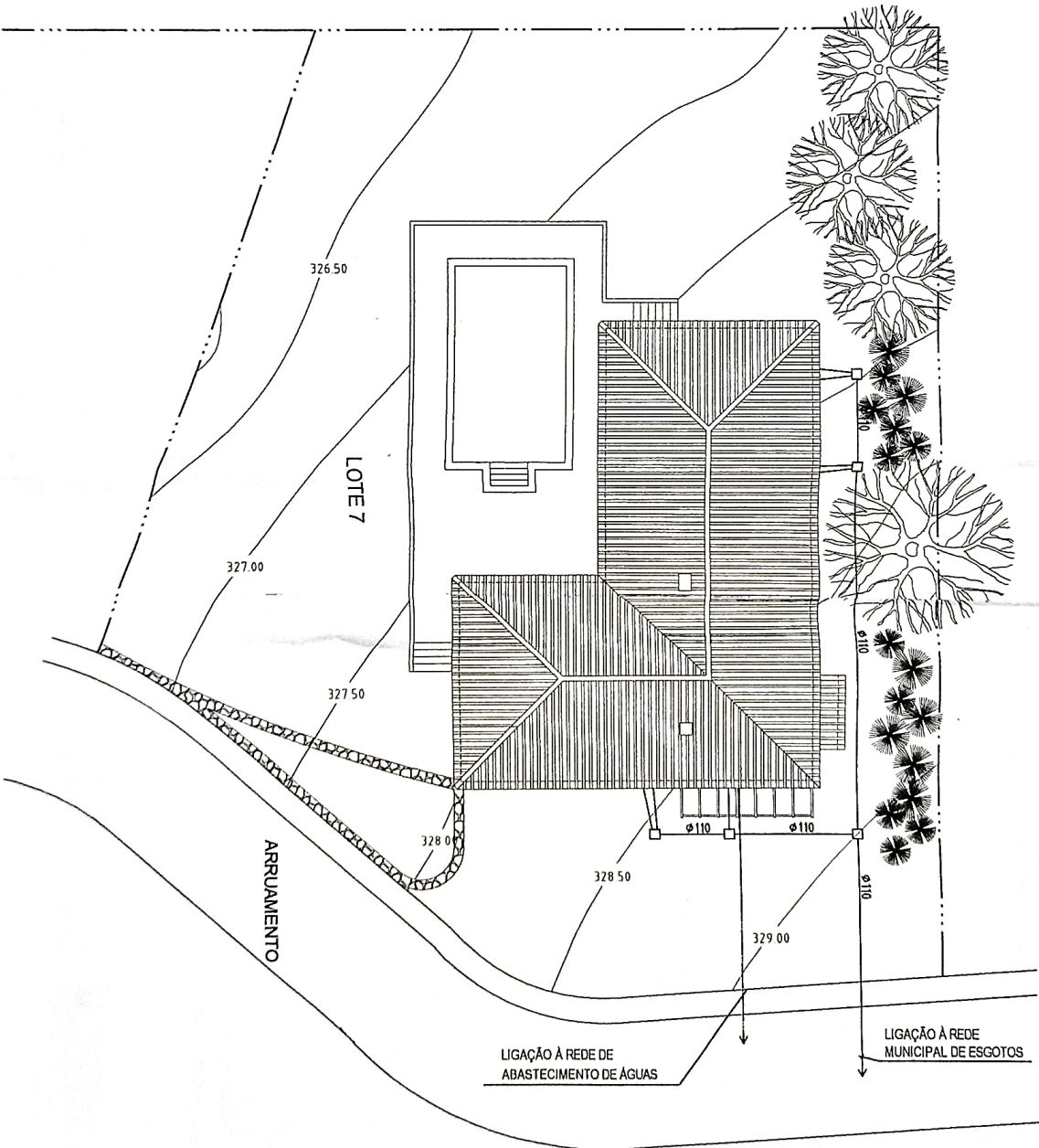

Req: Bicalho, Lda.
 Local: Loteamento Bico Alto, Lote 7 - S. Brás Alportel
 Arq: António M. Anesia Lopes
 R. João de Deus, 53-A, 1.ª F., S. Brás de Alportel, Tel. 841931

Esc: 1/200
 Data: Fevereiro de 2000
 Rede
 Águas e
 Esgotos